



**REPUBLIKA HRVATSKA**  
MINISTARSTVO GOSPODARSTVA  
I ODRŽIVOG RAZVOJA

**Uprava za energetiku**

**KLASA:** UP/I-310-01/21-03/63

**URBROJ:** 517-07-3-1-21-2

Zagreb, 23. travnja 2021.

Ministarstvo gospodarstva i održivog razvoja temeljem odredbe članka 48. stavka 1. Zakona o istraživanju i eksploataciji ugljikovodika („Narodne novine“, br. 52/18 i 52/19), u postupku izdavanja dozvole za pridobivanje ugljikovodika povodom zahtjeva investitora INA-INDUSTRIJA NAFTE, d.d. iz Zagreba, izdaje

**DOZVOLU**

**za pridobivanje ugljikovodika na eksploatacijskom polju ugljikovodika „Molve“**

1. Investitoru INA-INDUSTRIJA NAFTE, d.d. iz Zagreba, Avenija V. Holjevca 10, OIB: 27759560625, **izdaje se dozvola za pridobivanje ugljikovodika** na eksploatacijskom polju ugljikovodika „Molve“.
2. **Eksploatacijsko polje** ugljikovodika „Molve“ **utvrđeno je Rješenjem** Ministarstva gospodarstva, Uprave za energetiku i rudarstvo (KLASA: UP/I-310-01/15-03/64; URBROJ: 526-04-02/2-15-03, od 9. rujna 2015.), površine 72,56 km<sup>2</sup>. Nalazi se na području Općine Molve, Općine Novigrad Podravski, Općine Virje, Općine Novo Virje, Općine Gola, Općine Hlebine i Grada Đurđevca u Koprivničko-križevačkoj županiji. Upisano je u Registar eksploatacijskih polja Ministarstva gospodarstva i održivog razvoja.
3. **Količine i kakvoće rezervi ugljikovodika** na eksploatacijskom polju ugljikovodika „Molve“ **potvrđene su Rješenjem** Ministarstva gospodarstva i održivog razvoja (KLASA: UP/I-310-01/20-03/60; URBROJ: 517-06-3-1-21-9, od 12. siječnja 2021.), sa stanjem na dan 31. prosinca 2019.
4. **Dozvola za pridobivanje ugljikovodika** na eksploatacijskom polju ugljikovodika „Molve“ izdaje se **sukladno** projektima:
  - Glavni rudarski projekt za otvaranje, razradu, i eksploataciju plinskog polja „Molve“ (Broj: UP/I-04-406/1979, od 18. srpnja 1979.)
  - Dopunski rudarski projekt za otvaranje, razradu i eksploataciju plinskog polja „Molve“ (Broj: UP/I-02-22785/84, od 27. travnja 1985.)

- Dopunski rudarski projekt za razradu, izgradnju i privođenje u proizvodnji plinskog polja „Molve“ (KLASA: UP/I-310-02/88-05/20; URBROJ: 526-02-90-11, od 14. svibnja 1990.)
- Dopunski rudarski projekt „Utiskivanje otpadnih voda sa CPS Molve“ (KLASA: UP/I-310-01/94-03/77; URBROJ: 526-04-95-04, od 30. travnja 1995.)
- Dopunski rudarski projekt za mjerne bušotine plinskog polja Molve (KLASA: UP/I-310-01/94-03/87; URBROJ: 526-04-95-04, od 23. svibnja 1995.)
- Dopunski rudarski projekt trajnog napuštanja bušotina plinsko-kondenzatnih polja pogodna Molve – tipski projekt (KLASA: UP/I-310-01/99-03/54; URBROJ: 526-04-99-05, od 12. listopada 1999.)
- Dopunski rudarski projekt remontnih rudarskih radova na eksploatacijskim poljima Molve, Kalinovac, Stari Gradac, Gola – tipski projekt (KLASA: UP/I-310-01/03-03/157; URBROJ: 526-01-03-07, od 21. studenoga 2003.)
- Dopunski rudarski projekt – Zamjena plinskog motora elektromotorima na aMDEA sustavu CPS Molve III na eksploatacijskom polju ugljikovodika Molve (KLASA: UP/I-310-01/06-03/131; URBROJ: 526-04-02-06-5, od 21. prosinca 2006.)
- Dopunski rudarski projekt – komprimiranje kaptažnih plinova na CPS Molve III na eksploatacijskom polju ugljikovodika Molve (KLASA: UP/I-310-01/07-03/19; URBROJ: 526-04-02-07, od 15. lipnja 2007.)
- Dopunski rudarski projekt pripreme i transporta CO<sub>2</sub> sa CPS Molve i etanskog postrojenja do eksploatacijskih polja ugljikovodika Ivanić i Žutica (KLASA: UP/I-310-01/07-03/54; URBROJ: 526-04-02-07-5, od 11. srpnja 2007.)
- Dopunski rudarski projekt – Smanjenje emisije H<sub>2</sub>S/RSH i sušenje sumpornog mulja na CPS Molve III na eksploatacijskom polju ugljikovodika Molve (KLASA: UP/I-310-01/07-03/201; URBROJ: 526-04-02-08-2, od 30. siječnja 2008.)
- Dopunski rudarski projekt – Izgradnja kompresorske stanice s ciljem pridobivanja do tlaka napuštanja ležišta na eksploatacijskom polju ugljikovodika Molve (KLASA: UP/I-310-01/09-03/55; URBROJ: 526-14-01-09-5, od 27. srpnja 2009.)
- Rudarski projekt eksploatacije ugljikovodika na eksploatacijskom polju Molve – dopuna 12 (KLASA: UP/I-310-01/11-03/180; URBROJ: 526-14-01-02/2-12-5, od 12. travnja 2012.)
- Rudarski projekt eksploatacije ugljikovodika na eksploatacijskom polju Molve – dopuna 13 (KLASA: UP/I-310-01/13-03/105; URBROJ: 526-03-03-01-02/1-13-5, od 8. srpnja 2013.)
- Dopunski rudarski projekt eksploatacije ugljikovodika na eksploatacijskom polju „Molve“ – četrnaesta dopuna (KLASA: UP/I-310-01/16-03/138; URBROJ: 526-04-02/2-16-05, od 3. studenoga 2016.)
- **Dopunski projekt razrade i eksploatacije ugljikovodika na eksploatacijskom polju „Molve“ – petnaesta dopuna (KLASA: UP/I-310-01/19-03/229; URBROJ: 517-06-3-1-20-9, od 8. listopada 2020.).**

5. Investitor INA-INDUSTRIJA NAFTE, d.d. je dužan Ministarstvu gospodarstva i održivog razvoja i Agenciji za ugljikovodike dostaviti najkasnije 30 dana prije početka svake kalendarske godine **plan eksploatacije**, a koji mora biti u skladu s provjerenom naftno-rudarskom dokumentacijom.
6. Investitor INA-INDUSTRIJA NAFTE, d.d. je dužan bez odlaganja u pisanom obliku dostaviti obavijest Ministarstvu gospodarstva i održivog razvoja o odstupanju pridobivenih količina ugljikovodika od plana eksploatacije. Ako je došlo do bitnih odstupanja pridobivenih količina ugljikovodika od plana eksploatacije, Ministarstvo gospodarstva i održivog razvoja može zatražiti izradu izvanrednog elaborata o rezervama.
7. Sastavni dijelovi ove Dozvole su:
  - Zemljovid utvrđenog eksploatacijskog polja ugljikovodika „Molve“ (**Prilog 1.**).
  - Pregledna karta naftno-rudarskih objekata i postrojenja eksploatacijskog polja ugljikovodika „Molve“, s označenim katastarskim česticama i granicama katastarskih općina (**Prilog 2.**).
  - Tablica sa navedenim katastarskim česticama (**Prilog 3.**).
8. Investitor INA-INDUSTRIJA NAFTE, d.d. je dužan dostaviti Ministarstvu gospodarstva i održivog razvoja **jamstvo za troškove sanacije** eksploatacijskog polja u iznosu od 112 010 735,00 kn (slovima: sto dvanaest milijuna deset tisuća sedamsto trideset pet kuna) prije potpisivanja ugovora o eksploataciji ugljikovodika na eksploatacijskom polju ugljikovodika „Molve“. Jamstvo za troškove sanacije eksploatacijskog polja može biti u obliku zadužnice koja je izdana sukladno propisima koji propisuju oblik i sadržaj zadužnice.
9. Investitor INA-INDUSTRIJA NAFTE, d.d. dužan je svake godine dostaviti Ministarstvu gospodarstva i održivog razvoja izjavu kojom potvrđuje da je zadužnica izdana sukladno točki 8. izreke ove Dozvole valjana.
10. **U roku od 60 dana od dana kada je ova dozvola postala izvršna**, Investitor INA-INDUSTRIJA NAFTE, d.d. mora s Ministarstvom gospodarstva i održivog razvoja, temeljem ove dozvole sklopiti i potpisati **ugovor o eksploataciji ugljikovodika** na eksploatacijskom polju ugljikovodika „Molve“.
11. Investitor INA-INDUSTRIJA NAFTE, d.d. dužan je prijaviti **početak ostvarivanja novoga ugovora o eksploataciji** ugljikovodika na eksploatacijskom polju ugljikovodika „Molve“ sljedećim tijelima:
  - Agenciji za ugljikovodike
  - Državnom inspektoratu – Sektoru za nadzor rudarstva, energetike i opreme pod tlakom
  - Državnom inspektoratu – Sektoru za nadzor zaštite okoliša, zaštite prirode i vodopravni nadzor
  - Ministarstvu financija
  - Ministarstvu prostornoga uređenja, graditeljstva i državne imovine
  - Koprivničko-križevačkoj županiji
  - Gradu Đurđevcu
  - Općini Molve
  - Općini Novigrad Podravski

- Općini Virje
  - Općini Novo Virje
  - Općini Gola
  - Općini Hlebine
  - Ministarstvu gospodarstva i održivog razvoja, Upravi vodnoga gospodarstva i zaštite mora
  - Ministarstvu gospodarstva i održivog razvoja, Upravi za procjenu utjecaja na okoliš i održivo gospodarenje otpadom
  - Ministarstvu gospodarstva i održivog razvoja, Upravi za zaštitu prirode.
12. Rok na koji se Investitoru INA-INDUSTRIJA NAFTE, d.d. izdaje dozvola za pridobivanje ugljikovodika na eksploatacijskom polju ugljikovodika „Molve“ određena je temeljem Dopunskog projekta razrade i eksploatacije ugljikovodika na eksploatacijskom polju „Molve“ – petnaesta dopuna (KLASA: UP/I-310-01/19-03/229; URBROJ: 517-06-3-1-20-9, od 8. listopada 2020.), a u trajanju do **31. prosinca 2040.**
13. Ova dozvola objavljuje se na mrežnim stranicama Ministarstva gospodarstva i održivog razvoja, Koprivničko-križevačke županije, Grada Đurđevca, Općine Molve, Općine Novigrad Podravski, Općine Virje, Općine Novo Virje, Općine Gola i Općine Hlebine.

### Obrazloženje

Investitor INA-INDUSTRIJA NAFTE, d.d. (u daljnjem tekstu: Investitor) podnio je 18. ožujka 2021. Ministarstvu gospodarstva i održivog razvoja (u daljnjem tekstu: Ministarstvo) zahtjev (Znak: 50000218/16-03-21/50, od 16. ožujka 2021.) za dodjelu Dozvole za pridobivanje ugljikovodika na eksploatacijskom polju ugljikovodika „Molve“ prema odredbama članka 48. stavka 5. Zakona o istraživanju i eksploataciji ugljikovodika (u daljnjem tekstu: Zakon).

Uz zahtjev je Investitor dostavio:

- **Odluka o davanju koncesije za eksploataciju mineralnih sirovina na eksploatacijskom polju ugljikovodika „Molve“** (KLASA: UP/I-310-01/17-03/15; URBROJ: 517-13-1-1-2/1180-18-7, od 1. ožujka 2018.)
- **Ugovor o koncesiji za eksploataciju mineralnih sirovina na eksploatacijskom polju ugljikovodika „Molve“** (KLASA: UP/I-310-01/17-03/15; URBROJ: 517-06-3-1-19-11, od 27. ožujka 2019.)
- **Rješenje o utvrđivanju eksploatacijskog polja ugljikovodika „Molve“** (KLASA: UP/I-310-01/15-03/64; URBROJ: 526-04-02/2-15-03, od 9. rujna 2015.)
- **Rješenje kojim se utvrđuju količine i kakvoća rezervi ugljikovodika na eksploatacijskom polju ugljikovodika „Molve“** (KLASA: UP/I-310-01/20-03/60; URBROJ: 517-06-3-1-21-9, od 12. siječnja 2021.)
- **Kopije naslovnica provjerene naftno-rudarske projektne dokumentacije:**
- Glavni rudarski projekt za otvaranje, razradu, i eksploataciju plinskog polja „Molve“ (Broj: UP/I-04-406/1979, od 18. srpnja 1979.)

- Dopunski rudarski projekt za otvaranje, razradu i eksploataciju plinskog polja „Molve“ (Broj: UP/I-02-22785/84, od 27. travnja 1985.)
- Dopunski rudarski projekt za razradu, izgradnju i privođenje u proizvodnji plinskog polja „Molve“ (KLASA: UP/I-310-02/88-05/20; URBROJ: 526-02-90-11, od 14. svibnja 1990.)
- Dopunski rudarski projekt „Utiskivanje otpadnih voda sa CPS Molve“ (KLASA: UP/I-310-01/94-03/77; URBROJ: 526-04-95-04, od 30. travnja 1995.)
- Dopunski rudarski projekt za mjerne bušotine plinskog polja Molve (KLASA: UP/I-310-01/94-03/87; URBROJ: 526-04-95-04, od 23. svibnja 1995.)
- Dopunski rudarski projekt trajnog napuštanja bušotina plinsko-kondenzatnih polja pogodna Molve – tipski projekt (KLASA: UP/I-310-01/99-03/54; URBROJ: 526-04-99-05, od 12. listopada 1999.)
- Dopunski rudarski projekt remontnih rudarskih radova na eksploatacijskim poljima Molve, Kalinovac, Stari Gradac, Gola – tipski projekt (KLASA: UP/I-310-01/03-03/157; URBROJ: 526-01-03-07, od 21. studenoga 2003.)
- Glavni rudarski projekt – pokretno postrojenje za zbrinjavanje tehnološkog otpada iz procesa istraživanja i eksploatacije ugljikovodika u bušotinu za trajno zbrinjavanje – tipski projekt (KLASA: UP/I-310-01/15-03/175; URBROJ: 526-04-05-05, od 21. studenoga 2005.)
- Dopunski rudarski projekt – Zamjena plinskog motora elektromotorima na aMDEA sustavu CPS Molve III na eksploatacijskom polju ugljikovodika Molve (KLASA: UP/I-310-01/06-03/131; URBROJ: 526-04-02-06-5, od 21. prosinca 2006.)
- Dopunski rudarski projekt – komprimiranje kaptaznih plinova na CPS Molve III na eksploatacijskom polju ugljikovodika Molve (KLASA: UP/I-310-01/07-03/19; URBROJ: 526-04-02-07, od 15. lipnja 2007.)
- Dopunski rudarski projekt pripreme i transporta CO<sub>2</sub> sa CPS Molve i etanskog postrojenja do eksploatacijskih polja ugljikovodika Ivanić i Žutica (KLASA: UP/I-310-01/07-03/54; URBROJ: 526-04-02-07-5, od 11. srpnja 2007.)
- Dopunski rudarski projekt – Smanjenje emisije H<sub>2</sub>S/RSH i sušenje sumpornog mulja na CPS Molve III na eksploatacijskom polju ugljikovodika Molve (KLASA: UP/I-310-01/07-03/201; URBROJ: 526-04-02-08-2, od 30. siječnja 2008.)
- Dopunski rudarski projekt – Izgradnja kompresorske stanice s ciljem pridobivanja do tlaka napuštanja ležišta na eksploatacijskom polju ugljikovodika Molve (KLASA: UP/I-310-01/09-03/55; URBROJ: 526-14-01-09-5, od 27. srpnja 2009.)
- Rudarski projekt – Pokretno postrojenje za izdvajanje finih čvrstih čestica iz radnih fluida korištenih pri radovima istraživanja i eksploatacije ugljikovodika – tipski projekt postrojenje (KLASA: UP/I-310-01/10-03/63; URBROJ: 526-14-01-02/3-10-5, od 17. lipnja 2010.)
- Rudarski projekt eksploatacije ugljikovodika na eksploatacijskom polju Molve – dopuna 12 (KLASA: UP/I-310-01/11-03/180; URBROJ: 526-14-01-02/2-12-5, od 12. travnja 2012.)

- Rudarski projekt eksploatacije ugljikovodika na eksploatacijskom polju Molve – dopuna 13 (KLASA: UP/I-310-01/13-03/105; URBROJ: 526-03-03-01-02/1-13-5, od 8. srpnja 2013.)
- Dopunski rudarski projekt eksploatacije ugljikovodika na eksploatacijskom polju „Molve“ – četrnaesta dopuna (KLASA: UP/I-310-01/16-03/138; URBROJ: 526-04-02/2-16-05, od 3. studenoga 2016.)
- Dopunski rudarski projekt za komprimiranje plina primjenom prenosivog kompresorskog postrojenja na eksploatacijskom polju ugljikovodika „Žutica“ – tipski projekt (KLASA: UP/I-310-01/17-03/97; URBROJ: 517-13-1-1-2/1180-17-7, od. Prosinca 2017.)
- Dopunski projekt razrade i eksploatacije ugljikovodika na eksploatacijskom polju „Molve“ – petnaesta dopuna (KLASA: UP/I-310-01/19-03/229; URBROJ: 517-06-3-1-20-9, od 8. listopada 2020.).
- **Izjavu osoba ovlaštenih za zastupanje** o nepostojanju zapreka propisanih člankom 17. Zakona o istraživanju i eksploataciji ugljikovodika ovjerenu od strane javnog bilježnika (R-43/20, od 6. studenoga 2020.)
- **Pregledne karte objekata eksploatacijskog polja ugljikovodika „Molve“** u mjerilu 1:15000 i 1:25000.

Investitor je riješio imovinskopravne odnose za zemljišnoknjižne čestice na kojima se odvijaju naftno-rudarski radovi u skladu s Dopunskim rudarskim projektom eksploatacije ugljikovodika na eksploatacijskom polju ugljikovodika „Molve“ – četrnaesta dopuna (KLASA: UP/I-310-01/16-03/138; URBROJ: 526-04-02/2-16-05, od 3. studenoga 2016.) te je o istome dostavljen dokaz nadležnom ministarstvu i sklopljen Ugovor o koncesiji za eksploataciju mineralnih sirovina na eksploatacijskom polju ugljikovodika „Molve“ (KLASA: UP/I-310-01/17-03/15; URBROJ: 517-06-3-1-19-11, od 27. ožujka 2019.). Dopunskim projektom razrade i eksploatacije ugljikovodika na eksploatacijskom polju ugljikovodika Molve – petnaesta dopuna (KLASA: UP/I-310-01/19-03/229; URBROJ: 517-06-3-1-20-9, od 8. listopada 2020.). nije predviđeno korištenje nekretnina različitih od nekretnina na kojima se odvijaju naftno-rudarski radovi prema važećem Ugovoru o koncesiji za eksploataciju mineralnih sirovina na eksploatacijskom polju ugljikovodika „Molve“ (KLASA: UP/I-310-01/17-03/15; URBROJ: 517-06-3-1-19-11, od 27. ožujka 2019.) te se navedeni Ugovor uzima kao dokaz o pravu korištenja zemljišnih čestica unutar eksploatacijskog polja ugljikovodika „Molve“.

**Točke 5. i 6. izreke ove Dozvole** utvrđene su prema članku 41. stavcima 4. i 5. i članku 129. stavku 5. Zakona, kojima je utvrđeno da Investitor mora dostaviti plan eksploatacije te o svim odstupanjima od dinamike pridobivanja ugljikovodika obrađenih u provjerenoj naftno-rudarskoj dokumentaciji obavijestiti Ministarstvo, a za bitna odstupanja izraditi i dostaviti povjerenstvu za utvrđivanje rezervi nove podatke i elaborat o rezervama. Plan eksploatacije koji je investitor dužan dostaviti Ministarstvu i Agenciji za ugljikovodike, 30 dana prije početka kalendarske godine, mora biti usklađen s provjerenom naftno-rudarskom dokumentacijom.

**Točka 7. izreke ove Dozvole** temelji se na članku 48. stavku 5. točki 1. Zakona, a odnosi se na obvezu Investitora za dostavom dokaza o pravu korištenja zemljišnih čestica unutar eksploatacijskog polja.

Rok za dostavu jamstva iz točke **8. izreke ove Dozvole** i rok za dostavu izjave iz točke **9. izreke ove Dozvole**, kojom se utvrđuje da je izdana zadužnica valjana, utvrđen je u skladu s člankom 48. stavkom 7. točkom 6. Zakona.

**Točka 10. izreke ove Dozvole** utvrđena je u skladu s člankom 48. stavkom 7. točkom 7. Zakona.

Budući da se dozvola u skladu s člankom 12. Zakona dostavlja tijelima navedenim u **točki 11.** potrebno je i obavijest početka ostvarivanja Ugovora dostaviti istim tijelima.

**Točka 12. izreke ove Dozvole** utvrđena je u skladu s člankom 48. stavkom 7. točkom 9. Zakona.

**Točka 13. izreke ove Dozvole** utvrđena je temeljem članka 12. stavka 2. Zakona.

#### UPUTA O PRAVNOM LIJEKU

Protiv ove dozvole ne može se izjaviti žalba, ali se može pokrenuti upravni spor. Upravni spor pokreće se tužbom nadležnom upravnom sudu u roku 30 dana od dana dostave ove dozvole. Tužba se predaje neposredno u pisanom obliku, usmeno na zapisnik ili se šalje poštom, odnosno dostavlja elektronički.



**Prilog 1.:** Zemljovid utvrđenog eksploatacijskog polja ugljikovodika „Molve“ (Mjerilo 1:70000)

**Prilog 2.:** Pregledna karta naftno-rudarskih objekata i postrojenja eksploatacijskog polja ugljikovodika „Molve“ (Mjerilo 1: 15000)

**Prilog 3.:** Tablica sa katastarskim česticama

#### DOSTAVITI:

1. INA-INDUSTRIJA NAFTE d.d., Istraživanje i proizvodnja nafte i plina, 10 020 Zagreb, Avenija Većeslava Holjevcva 10
2. AGENCIJA ZA UGLJIKOVODIKE, 10 000 Zagreb, Miramarska 24
2. Elektroničkim putem:
  1. Državnom inspektoratu – Sektoru za nadzor rudarstva, energetike i opreme pod tlakom, [pisarnica.dirh@dirh.hr](mailto:pisarnica.dirh@dirh.hr)
  2. Državnom inspektoratu – Sektoru za nadzor zaštite okoliša, zaštite prirode i vodopravni nadzor, [pisarnica.dirh@dirh.hr](mailto:pisarnica.dirh@dirh.hr)
  3. Ministarstvu financija, [pisarnica@mfin.hr](mailto:pisarnica@mfin.hr)
  4. Ministarstvu prostornoga uređenja, graditeljstva i državne imovine, [episarnica@mgipu.hr](mailto:episarnica@mgipu.hr)
  5. Koprivničko-križevačkoj županiji, [pisarnica@kekzz.hr](mailto:pisarnica@kekzz.hr)

6. Gradu Đurđevcu, [grad@djurdjevac.hr](mailto:grad@djurdjevac.hr)
  7. Općini Molve [opcina-molve@kc.t-com.hr](mailto:opcina-molve@kc.t-com.hr)
  8. Općini Novigrad Podravski [info@novigrad-podravski.hr](mailto:info@novigrad-podravski.hr)
  9. Općini Virje [opcina@virje.hr](mailto:opcina@virje.hr)
  10. Općina Novo Virje [opcina-novo-virje@kc.t-com.hr](mailto:opcina-novo-virje@kc.t-com.hr)
  11. Općini Gola [opcina-gola@kc.t-com.hr](mailto:opcina-gola@kc.t-com.hr)
  12. Općini Hlebine [opcinahlebine@gmail.com](mailto:opcinahlebine@gmail.com)
  13. Ministarstvu gospodarstva i održivog razvoja, Upravi vodnoga gospodarstva i zaštite mora, [tajnica.uvg@mingor.hr](mailto:tajnica.uvg@mingor.hr)
  14. Ministarstvu gospodarstva i održivog razvoja, Upravi za procjenu utjecaja na okoliš i održivo gospodarenje otpadom, [ivan.hus@mingor.hr](mailto:ivan.hus@mingor.hr)
  15. Ministarstvu gospodarstva i održivog razvoja, Upravi za zaštitu prirode, [snjezana.starcevic@mingor.hr](mailto:snjezana.starcevic@mingor.hr)
3. Zbirka isprava, ovdje - energetika





# Zemljovid utvrđenog eksploatacijskog polja uglikovodika „MOLVE“

Ministarstvo gospodarstva i održivog razvoja

Uprava za energetiku

Sektor za naftno rudarstvo i geotermalne vode za energetske svrhe

Rješenje kojim je utvrđeno eksploatacijsko polje

KLASA: UP/I-310-01/15-03/64

URBROJ: 526-04-02/2-15-03

Zagreb, 09. rujna 2015. godine

Ovlaštenik eksploatacijskog polja: INA - INDUSTRIJA NAFTE d.d. Zagreb

Mjerilo 1:70 000

Tumač:

- Vršne točke utvrđenog EPU "Molve"
- Granica utvrđenog EPU "Molve"
- Jedinice lokalne samouprave

## Koordinate vršnih točaka utvrđenog EPU "Molve"

| OZNAKA TOČKE | KOORDINATE<br>HTRS96/TM |            |
|--------------|-------------------------|------------|
|              | E                       | N          |
| 1            | 535750,00               | 5110350,00 |
| 2            | 539400,00               | 5110350,00 |
| 3            | 539400,00               | 5111450,00 |
| 4            | 540300,00               | 5111200,00 |
| 5            | 540950,00               | 5110200,00 |
| 6            | 542800,00               | 5110200,00 |
| 7            | 544150,00               | 5112100,00 |
| 8            | 546450,00               | 5112100,00 |
| 9            | 546450,00               | 5105150,00 |
| 10           | 548350,00               | 5104150,00 |
| 11           | 548350,00               | 5102275,00 |
| 12           | 545650,00               | 5102275,00 |
| 13           | 542150,00               | 5103900,00 |
| 14           | 535750,00               | 5107350,00 |

Površina = 72,56 km<sup>2</sup>

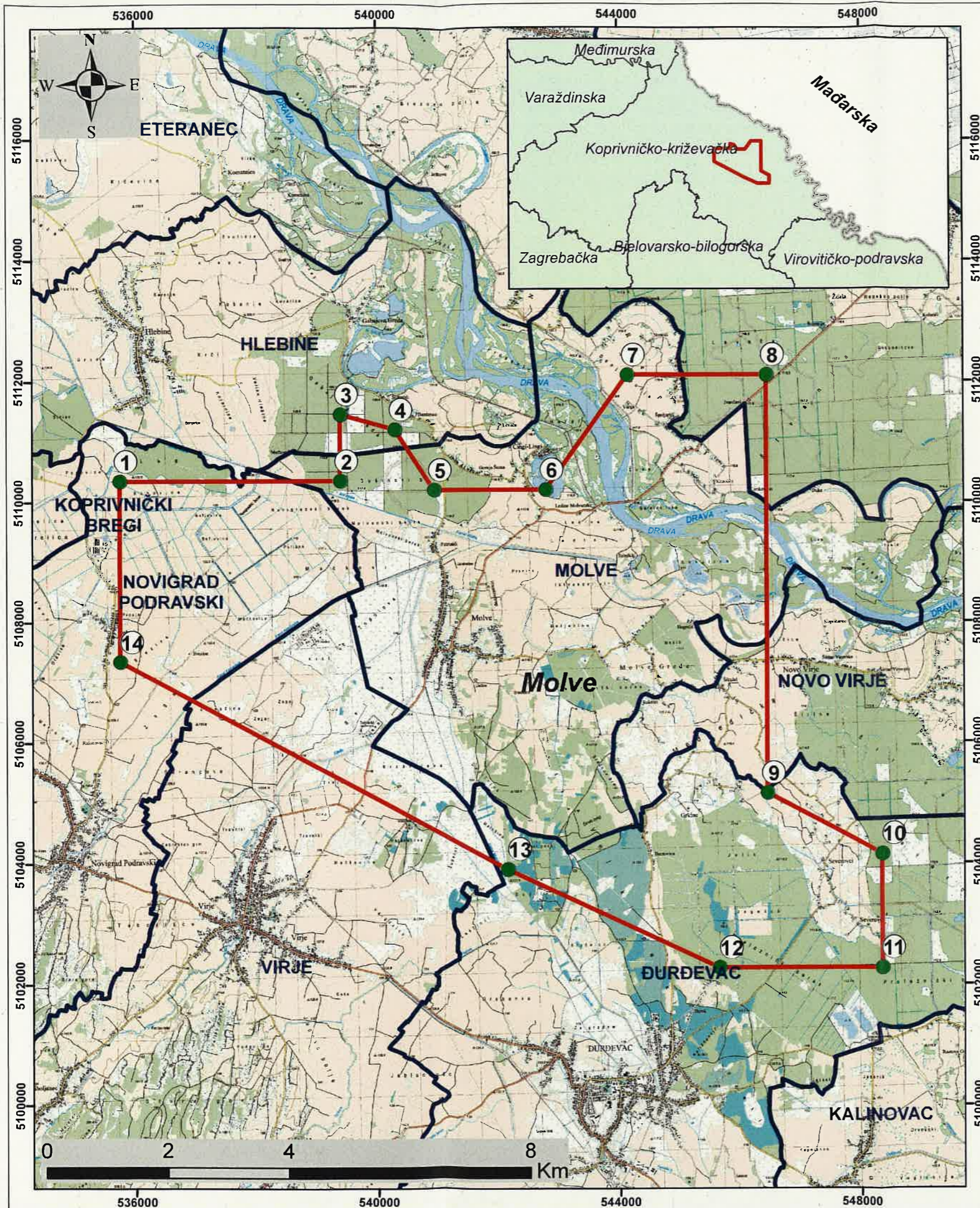



IMA - INOVATIVNA PRAVITELJEVA  
 inženjerski biro  
 Opatovcima, 10 000 Zagreb  
 Datum: 04.06.2011

**EPU "MOLVE"**

**PREGLADNA KARTA NAFTNO-RUDARSKIH OBJEKATA I POSTROJEŃIA EKSPLOATACIJSKOG POLJA UGLJKOVODIKA "MOLVE"**  
 Mjerilo 1:10 000

Turmać znakove:

- Objekti eksploatacijskog polja ugljikovodika "Molve":
  - K.o. Vinje: Mol-1, Mol-2, Mol-3, Mol-4, Mol-5, Mol-6, Mol-7, Mol-8, Mol-9, Mol-10, Mol-11, Mol-12, Mol-13, Mol-14, Mol-15, Mol-16, Mol-17, Mol-18, Mol-19, Mol-20, Mol-21, Mol-22, Mol-23, Mol-24, Mol-25, Mol-26, Mol-27, Mol-28, Mol-29, Mol-30, Mol-31, Mol-32, Mol-33, Mol-34, Mol-35, Mol-36, Mol-37, Mol-38, Mol-39, Mol-40, Mol-41, Mol-42
  - K.o. Novo Vinje: Mol-1, Mol-2, Mol-3, Mol-4, Mol-5, Mol-6, Mol-7, Mol-8, Mol-9, Mol-10, Mol-11, Mol-12, Mol-13, Mol-14, Mol-15, Mol-16, Mol-17, Mol-18, Mol-19, Mol-20, Mol-21, Mol-22, Mol-23, Mol-24, Mol-25, Mol-26, Mol-27, Mol-28, Mol-29, Mol-30, Mol-31, Mol-32, Mol-33, Mol-34, Mol-35, Mol-36, Mol-37, Mol-38, Mol-39, Mol-40, Mol-41, Mol-42
  - K.o. Molve: Mol-1, Mol-2, Mol-3, Mol-4, Mol-5, Mol-6, Mol-7, Mol-8, Mol-9, Mol-10, Mol-11, Mol-12, Mol-13, Mol-14, Mol-15, Mol-16, Mol-17, Mol-18, Mol-19, Mol-20, Mol-21, Mol-22, Mol-23, Mol-24, Mol-25, Mol-26, Mol-27, Mol-28, Mol-29, Mol-30, Mol-31, Mol-32, Mol-33, Mol-34, Mol-35, Mol-36, Mol-37, Mol-38, Mol-39, Mol-40, Mol-41, Mol-42
  - K.o. Durdarac II: Mol-1, Mol-2, Mol-3, Mol-4, Mol-5, Mol-6, Mol-7, Mol-8, Mol-9, Mol-10, Mol-11, Mol-12, Mol-13, Mol-14, Mol-15, Mol-16, Mol-17, Mol-18, Mol-19, Mol-20, Mol-21, Mol-22, Mol-23, Mol-24, Mol-25, Mol-26, Mol-27, Mol-28, Mol-29, Mol-30, Mol-31, Mol-32, Mol-33, Mol-34, Mol-35, Mol-36, Mol-37, Mol-38, Mol-39, Mol-40, Mol-41, Mol-42
  - K.o. Saveljci: Mol-1, Mol-2, Mol-3, Mol-4, Mol-5, Mol-6, Mol-7, Mol-8, Mol-9, Mol-10, Mol-11, Mol-12, Mol-13, Mol-14, Mol-15, Mol-16, Mol-17, Mol-18, Mol-19, Mol-20, Mol-21, Mol-22, Mol-23, Mol-24, Mol-25, Mol-26, Mol-27, Mol-28, Mol-29, Mol-30, Mol-31, Mol-32, Mol-33, Mol-34, Mol-35, Mol-36, Mol-37, Mol-38, Mol-39, Mol-40, Mol-41, Mol-42
- Granica EPU "MOLVE"
- Granice katastarskih općina

Površina: P=72,96 km<sup>2</sup>

| Vršna točka EPU "Molve" | 1           | 2         | 3           | 4         | 5           | 6         | 7           | 8         | 9           | 10        | 11          | 12        | 13          | 14        |             |
|-------------------------|-------------|-----------|-------------|-----------|-------------|-----------|-------------|-----------|-------------|-----------|-------------|-----------|-------------|-----------|-------------|
| E=555 720               | N=5 110 350 | E=546 400 | N=5 112 100 | E=539 400 | N=5 110 350 | E=546 400 | N=5 109 100 | E=539 400 | N=5 111 400 | E=546 400 | N=5 109 100 | E=539 400 | N=5 112 275 | E=542 800 | N=5 103 900 |
| E=544 100               | N=5 112 100 | E=539 400 | N=5 110 350 | E=546 400 | N=5 109 100 | E=539 400 | N=5 111 400 | E=546 400 | N=5 109 100 | E=539 400 | N=5 112 275 | E=542 800 | N=5 103 900 | E=544 100 | N=5 107 900 |

Izradio: Maja Horvat, inž.ing.prirod. inženj.

Čekovao: Maja Horvat, inž.ing.prirod. inženj.

Prilog 3.: Tablica sa katastarskim česticama

| Redni broj                           | Broj zemljišta          |                         |                    |                       | Katastarska općina | Katastarska općina (ZK) | Na dijelu zemljišne čestice površine (m <sup>2</sup> ) |
|--------------------------------------|-------------------------|-------------------------|--------------------|-----------------------|--------------------|-------------------------|--|
|                                      | Zemljišnoknjižna oznaka | Zemljišnoknjižni uložak | Katastarska oznaka | Posjedovni list       |                    |                         |  |
| 1.                                   | 10043/3                 | 6976                    | 10043/3            | 2956                  | Virje              | Virje                   | 10.099   |
| - ukupna površina zemljišne čestice: |                         |                         |                    | 10.099 m <sup>2</sup> |                    |                         |  |
| 2.                                   | 10043/4                 | 14448                   | 10043/4            | 2956                  | Virje              | Virje                   | 3.557  |
| - ukupna površina zemljišne čestice: |                         |                         |                    | 3.557 m <sup>2</sup>  |                    |                         |  |
| 3.                                   | 10869/1                 | 2413                    | 10869/1            | 2580                  | Molve              | Molve                   | 3.471  |
| - ukupna površina zemljišne čestice: |                         |                         |                    | 3.471 m <sup>2</sup>  |                    |                         |  |
| 4.                                   | 10869/2                 | 2413                    | 10869/2            | 2580                  | Molve              | Molve                   | 2.338  |
| - ukupna površina zemljišne čestice: |                         |                         |                    | 2.338 m <sup>2</sup>  |                    |                         |  |
| 5.                                   | 10493/2                 | 14448                   | 10493/2            | 2956                  | Virje              | Virje                   | 8.236  |
| - ukupna površina zemljišne čestice: |                         |                         |                    | 8.236 m <sup>2</sup>  |                    |                         |  |
| 6.                                   | 10493/1                 | 14448                   | 10493/1            | 2956                  | Virje              | Virje                   | 6.388  |
| - ukupna površina zemljišne čestice: |                         |                         |                    | 6.388 m <sup>2</sup>  |                    |                         |  |
| 7.                                   | 10494                   | 14448                   | 10494              | 2956                  | Virje              | Virje                   | 7.495  |
| - ukupna površina zemljišne čestice: |                         |                         |                    | 7.495 m <sup>2</sup>  |                    |                         |  |
| 8.                                   | 10059/2                 | 6976                    | 10059/2            | 2956                  | Virje              | Virje                   | 5.082  |
| - ukupna površina zemljišne čestice: |                         |                         |                    | 5.082 m <sup>2</sup>  |                    |                         |  |
| 9.                                   | 3955/2                  | 5057                    | 3955/2             | 3659                  | Molve              | Molve                   | 3.402  |
| - ukupna površina zemljišne čestice: |                         |                         |                    | 3.402 m <sup>2</sup>  |                    |                         |  |
| 10.                                  | 9731/4                  | 14437                   | 9731/4             | 2956                  | Virje              | Virje                   | 8.546  |
| - ukupna površina zemljišne čestice: |                         |                         |                    | 8.546 m <sup>2</sup>  |                    |                         |  |
| 11.                                  | 9731/1                  | 14437                   | 9731/1             | 384                   | Virje              | Virje                   | 442  |
| - ukupna površina zemljišne čestice: |                         |                         |                    | 442 m <sup>2</sup>    |                    |                         |  |
| 12.                                  | 9731/2                  | 14437                   | 9731/2             | 380                   | Virje              | Virje                   | 914  |
| - ukupna površina zemljišne čestice: |                         |                         |                    | 914 m <sup>2</sup>    |                    |                         |  |
| 13.                                  | 9731/3                  | 14437                   | 9731/3             | 380                   | Virje              | Virje                   | 428  |
| - ukupna površina zemljišne čestice: |                         |                         |                    | 428 m <sup>2</sup>    |                    |                         |  |
| 14.                                  | 9727/6                  | 15100                   | 9727/6             | 3432                  | Virje              | Virje                   | 1.777  |
| - ukupna površina zemljišne čestice: |                         |                         |                    | 5.618 m <sup>2</sup>  |                    |                         |  |
| 15.                                  | 9732/1                  | 1166                    | 9732/1             | 4540                  | Virje              | Virje                   | 678  |

|  |          |       |                 |      |       |       |        |
|--|----------|-------|-----------------|------|-------|-------|--------|
| - ukupna površina zemljišne čestice: 9.157 m <sup>2</sup>  |          |       |                 |      |       |       |        |
| 16.  | 9668/4   | 14437 | 9668/4          | 2243 | Virje | Virje | 6.125  |
| - ukupna površina zemljišne čestice: 6.125 m <sup>2</sup>  |          |       |                 |      |       |       |        |
| 17.  | 9681/3   | 14437 | 9681/3          | 2243 | Virje | Virje | 119    |
| - ukupna površina zemljišne čestice: 119 m <sup>2</sup>    |          |       |                 |      |       |       |        |
| 18.  | 3889/8   | 14479 | 3889/8          | 4072 | Virje | Virje | 10.344 |
| - ukupna površina zemljišne čestice: 10.344 m <sup>2</sup> |          |       |                 |      |       |       |        |
| 19.  | 3889/2   | 14448 | 3889/2          | 419  | Virje | Virje | 1.356  |
| - ukupna površina zemljišne čestice: 1.356 m <sup>2</sup>  |          |       |                 |      |       |       |        |
| 20.  | 3889/3   | 14448 | 3889/3          | 5105 | Virje | Virje | 504    |
| - ukupna površina zemljišne čestice: 504 m <sup>2</sup>    |          |       |                 |      |       |       |        |
| 21.  | 3889/5   | 14448 | 3889/5          | 2932 | Virje | Virje | 65     |
| - ukupna površina zemljišne čestice: 65 m <sup>2</sup>     |          |       |                 |      |       |       |        |
| 22.  | 3889/6   | 14448 | 3889/6          | 419  | Virje | Virje | 14     |
| - ukupna površina zemljišne čestice: 14 m <sup>2</sup>     |          |       |                 |      |       |       |        |
| 23.  | 3889/7   | 14448 | 3889/7          | 5105 | Virje | Virje | 291    |
| - ukupna površina zemljišne čestice: 291 m <sup>2</sup>    |          |       |                 |      |       |       |        |
| 24.  | 3888     | 14448 | 3888            | 800  | Virje | Virje | 5.557  |
| - ukupna površina zemljišne čestice: 5.557 m <sup>2</sup>  |          |       |                 |      |       |       |        |
| 25.  | 3898/4   | 14448 | 3898/4          | 1121 | Virje | Virje | 604    |
| - ukupna površina zemljišne čestice: 604 m <sup>2</sup>    |          |       |                 |      |       |       |        |
| 26.  | 3897/4   | 14448 | 3897/4          | 2932 | Virje | Virje | 561    |
| - ukupna površina zemljišne čestice: 561 m <sup>2</sup>    |          |       |                 |      |       |       |        |
| 27.  | 3885/6   | 14448 | 3885/6          | 800  | Virje | Virje | 906    |
| - ukupna površina zemljišne čestice: 906 m <sup>2</sup>    |          |       |                 |      |       |       |        |
| 28.  | 3900/3   | 14448 | 3900/3          | 2956 | Virje | Virje | 4.025  |
| - ukupna površina zemljišne čestice: 4.025 m <sup>2</sup>  |          |       |                 |      |       |       |        |
| 29.  | 10040/5  | 15079 | 10040/5         | 2956 | Virje | Virje | 597    |
| - ukupna površina zemljišne čestice: 597 m <sup>2</sup>    |          |       |                 |      |       |       |        |
| 30.  | 10040/6  | 15079 | 10040/6         | 2956 | Virje | Virje | 730    |
| - ukupna površina zemljišne čestice: 730 m <sup>2</sup>    |          |       |                 |      |       |       |        |
| 31.  | 10042/4  | 15079 | 10042/4;10040/7 | 2956 | Virje | Virje | 7.413  |
| - ukupna površina zemljišne čestice: 7.413 m <sup>2</sup>  |          |       |                 |      |       |       |        |
| 32.  | 10042/5  | 15079 | 10042/5;10040/8 | 2956 | Virje | Virje | 356    |
| - ukupna površina zemljišne čestice: 356 m <sup>2</sup>    |          |       |                 |      |       |       |        |
| 33.  | 10042/6  | 15079 | 10042/6         | 2956 | Virje | Virje | 590    |
| - ukupna površina zemljišne čestice: 590 m <sup>2</sup>    |          |       |                 |      |       |       |        |
| 34.  | 10041/10 | 15203 | 10041/10        | 785  | Virje | Virje | 860    |
| - ukupna površina zemljišne čestice: 860 m <sup>2</sup>    |          |       |                 |      |       |       |        |

|                                      |          |       |          |                       |       |       |        |
|--------------------------------------|----------|-------|----------|-----------------------|-------|-------|--------|
| 35.                                  | 10041/8  | 15203 | 10041/8  | 785                   | Virje | Virje | 820    |
| - ukupna površina zemljišne čestice: |          |       |          | 820 m <sup>2</sup>    |       |       |        |
| 36.                                  | 10041/7  | 15203 | 10041/7  | 785                   | Virje | Virje | 655    |
| - ukupna površina zemljišne čestice: |          |       |          | 655 m <sup>2</sup>    |       |       |        |
| 37.                                  | 10041/6  | 15203 | 10041/6  | 785                   | Virje | Virje | 550    |
| - ukupna površina zemljišne čestice: |          |       |          | 550 m <sup>2</sup>    |       |       |        |
| 38.                                  | 10041/11 | 15203 | 10041/11 | 785                   | Virje | Virje | 43     |
| - ukupna površina zemljišne čestice: |          |       |          | 43 m <sup>2</sup>     |       |       |        |
| 39.                                  | 10041/9  | 15203 | 10041/9  | 785                   | Virje | Virje | 43     |
| - ukupna površina zemljišne čestice: |          |       |          | 43 m <sup>2</sup>     |       |       |        |
| 40.                                  | 10056/1  | 8812  | 10056/1  | 4072                  | Virje | Virje | 341    |
| - ukupna površina zemljišne čestice: |          |       |          | 341 m <sup>2</sup>    |       |       |        |
| 41.                                  | 10056/4  | 8812  | 10056/4  | 4072                  | Virje | Virje | 291    |
| - ukupna površina zemljišne čestice: |          |       |          | 291 m <sup>2</sup>    |       |       |        |
| 42.                                  | 10056/6  | 8812  | 10056/6  | 4072                  | Virje | Virje | 138    |
| - ukupna površina zemljišne čestice: |          |       |          | 138 m <sup>2</sup>    |       |       |        |
| 43.                                  | 10086/1  | 8812  | 10086/1  | 4072                  | Virje | Virje | 2.855  |
| - ukupna površina zemljišne čestice: |          |       |          | 2.855 m <sup>2</sup>  |       |       |        |
| 44.                                  | 10086/3  | 8812  | 10086/3  | 2956                  | Virje | Virje | 755    |
| - ukupna površina zemljišne čestice: |          |       |          | 755 m <sup>2</sup>    |       |       |        |
| 45.                                  | 10086/4  | 8812  | 10086/4  | 4072                  | Virje | Virje | 313    |
| - ukupna površina zemljišne čestice: |          |       |          | 313 m <sup>2</sup>    |       |       |        |
| 46.                                  | 10086/5  | 8812  | 10086/5  | 4072                  | Virje | Virje | 30     |
| - ukupna površina zemljišne čestice: |          |       |          | 30 m <sup>2</sup>     |       |       |        |
| 47.                                  | 10087    | 8812  | 10087    | 4072                  | Virje | Virje | 9.623  |
| - ukupna površina zemljišne čestice: |          |       |          | 9.623 m <sup>2</sup>  |       |       |        |
| 48.                                  | 10089/1  | 8812  | 10089/1  | 2956                  | Virje | Virje | 554    |
| - ukupna površina zemljišne čestice: |          |       |          | 554 m <sup>2</sup>    |       |       |        |
| 49.                                  | 10089/2  | 8812  | 10089/2  | 2956                  | Virje | Virje | 518    |
| - ukupna površina zemljišne čestice: |          |       |          | 518 m <sup>2</sup>    |       |       |        |
| 50.                                  | 10103/1  | 8812  | 10103/1  | 2956                  | Virje | Virje | 40.450 |
| - ukupna površina zemljišne čestice: |          |       |          | 40.450 m <sup>2</sup> |       |       |        |
| 51.                                  | 10103/2  | 8812  | 10103/2  | 2956                  | Virje | Virje | 2.124  |
| - ukupna površina zemljišne čestice: |          |       |          | 2.124 m <sup>2</sup>  |       |       |        |
| 52.                                  | 10104    | 8812  | 10104    | 2956                  | Virje | Virje | 87.873 |
| - ukupna površina zemljišne čestice: |          |       |          | 87.873 m <sup>2</sup> |       |       |        |
| 53.                                  | 10105    | 8812  | 10105    | 2956                  | Virje | Virje | 687    |
| - ukupna površina zemljišne čestice: |          |       |          | 687 m <sup>2</sup>    |       |       |        |
| 54.                                  | 10106/3  | 8812  | 10106/3  | 2956                  | Virje | Virje | 1.360  |
| - ukupna površina zemljišne čestice: |          |       |          | 1.360 m <sup>2</sup>  |       |       |        |

|                                      |         |       |               |                        |            |       |         |
|--------------------------------------|---------|-------|---------------|------------------------|------------|-------|---------|
| 55.                                  | 10107/1 | 8812  | 10107/1       | 2956                   | Virje      | Virje | 42.789  |
| - ukupna površina zemljišne čestice: |         |       |               | 42.789 m <sup>2</sup>  |            |       |         |
| 56.                                  | 10107/3 | 8812  | 10107/3       | 2956                   | Virje      | Virje | 3.777   |
| - ukupna površina zemljišne čestice: |         |       |               | 3.777 m <sup>2</sup>   |            |       |         |
| 57.                                  | 10107/4 | 8812  | 10107/4       | 2956                   | Virje      | Virje | 4.123   |
| - ukupna površina zemljišne čestice: |         |       |               | 4.123 m <sup>2</sup>   |            |       |         |
| 58.                                  | 10107/5 | 8812  | 10107/5       | 2956                   | Virje      | Virje | 11.840  |
| - ukupna površina zemljišne čestice: |         |       |               | 11.840 m <sup>2</sup>  |            |       |         |
| 59.                                  | 10495   | 8812  | 10495         | 4072                   | Virje      | Virje | 106.813 |
| - ukupna površina zemljišne čestice: |         |       |               | 106.813 m <sup>2</sup> |            |       |         |
| 60.                                  | 10082/2 | 14436 | 10082/2       | 4072                   | Virje      | Virje | 3.896   |
| - ukupna površina zemljišne čestice: |         |       |               | 3.896 m <sup>2</sup>   |            |       |         |
| 61.                                  | 10129/1 | 14436 | 10129/1       | 4072                   | Virje      | Virje | 75.458  |
| - ukupna površina zemljišne čestice: |         |       |               | 75.458 m <sup>2</sup>  |            |       |         |
| 62.                                  | 10129/2 | 14490 | 10129/2       | 4072                   | Virje      | Virje | 5.272   |
| - ukupna površina zemljišne čestice: |         |       |               | 5.272 m <sup>2</sup>   |            |       |         |
| 63.                                  | 10082/3 | 14448 | 10082/3       | 2956                   | Virje      | Virje | 4.607   |
| - ukupna površina zemljišne čestice: |         |       |               | 4.607 m <sup>2</sup>   |            |       |         |
| 64.                                  | 10148   | 14448 | 10148         | 2956                   | Virje      | Virje | 7.794   |
| - ukupna površina zemljišne čestice: |         |       |               | 7.794 m <sup>2</sup>   |            |       |         |
| 65.                                  | 10152   | 14448 | 10152         | 2956                   | Virje      | Virje | 7.118   |
| - ukupna površina zemljišne čestice: |         |       |               | 7.118 m <sup>2</sup>   |            |       |         |
| 66.                                  | 10153/5 | 14448 | 10153/5       | 1983                   | Virje      | Virje | 227     |
| - ukupna površina zemljišne čestice: |         |       |               | 227 m <sup>2</sup>     |            |       |         |
| 67.                                  | 10120/4 | 14448 | 10120/4       | 2956                   | Virje      | Virje | 288     |
| - ukupna površina zemljišne čestice: |         |       |               | 288 m <sup>2</sup>     |            |       |         |
| 68.                                  | 10492   | 14436 | 10492         | 4072                   | Virje      | Virje | 14.908  |
| - ukupna površina zemljišne čestice: |         |       |               | 14.908 m <sup>2</sup>  |            |       |         |
| 69.                                  | 10498   | 14436 | 10498         | 4072                   | Virje      | Virje | 26.924  |
| - ukupna površina zemljišne čestice: |         |       |               | 26.924 m <sup>2</sup>  |            |       |         |
| 70.                                  | 9923/5  | 14448 | 9923/5        | 2956                   | Virje      | Virje | 313     |
| - ukupna površina zemljišne čestice: |         |       |               | 313 m <sup>2</sup>     |            |       |         |
| 71.                                  | 9921/1  | 1684  | 9921/1;9921/3 | 1722                   | Virje      | Virje | 4.744   |
| - ukupna površina zemljišne čestice: |         |       |               | 7.718 m <sup>2</sup>   |            |       |         |
| 72.                                  | 9925/2  | 7149  | 9925/2        | 5306                   | Virje      | Virje | 1.791   |
| - ukupna površina zemljišne čestice: |         |       |               | 1.791 m <sup>2</sup>   |            |       |         |
| 73.                                  | 10131/1 | 6976  | 10131/1       | 16                     | Virje      | Virje | 5.801   |
| - ukupna površina zemljišne čestice: |         |       |               | 5.801 m <sup>2</sup>   |            |       |         |
| 74.                                  | 3329/9  | 14479 | 4857/2        | 2137                   | Novo Virje | Virje | 10.483  |
| - ukupna površina zemljišne čestice: |         |       |               | 10.483 m <sup>2</sup>  |            |       |         |

|                                      |        |       |        |                       |            |       |        |
|--------------------------------------|--------|-------|--------|-----------------------|------------|-------|--------|
| 75.                                  | 3329/3 | 5377  | 4849   | 1605                  | Novo Virje | Virje | 3.746  |
| - ukupna površina zemljišne čestice: |        |       |        | 5.851 m <sup>2</sup>  |            |       |        |
| 76.                                  | 3334/4 | 14448 | 4863/3 | 2137                  | Novo Virje | Virje | 796    |
| - ukupna površina zemljišne čestice: |        |       |        | 796 m <sup>2</sup>    |            |       |        |
| 77.                                  | 3382/3 | 14736 | 5010/2 | 1770                  | Novo Virje | Virje | 24.492 |
| - ukupna površina zemljišne čestice: |        |       |        | 24.492 m <sup>2</sup> |            |       |        |
| 78.                                  | 3382/4 | 14736 | 5010/3 | 1770                  | Novo Virje | Virje | 1.642  |
| - ukupna površina zemljišne čestice: |        |       |        | 1.642 m <sup>2</sup>  |            |       |        |
| 79.                                  | 1478/1 | 2413  | 1478/1 | 2580                  | Molve      | Molve | 11.101 |
| - ukupna površina zemljišne čestice: |        |       |        | 11.101 m <sup>2</sup> |            |       |        |
| 80.                                  | 1478/2 | 2413  | 1478/2 | 2580                  | Molve      | Molve | 8.935  |
| - ukupna površina zemljišne čestice: |        |       |        | 8.935 m <sup>2</sup>  |            |       |        |
| 81.                                  | 1478/3 | 2413  | 1478/3 | 2580                  | Molve      | Molve | 223    |
| - ukupna površina zemljišne čestice: |        |       |        | 223 m <sup>2</sup>    |            |       |        |
| 82.                                  | 4050/2 | 2413  | 4050/2 | 2580                  | Molve      | Molve | 7.632  |
| - ukupna površina zemljišne čestice: |        |       |        | 7.632 m <sup>2</sup>  |            |       |        |
| 83.                                  | 4361/2 | 3800  | 4361/2 | 4249                  | Molve      | Molve | 1.618  |
| - ukupna površina zemljišne čestice: |        |       |        | 1.618 m <sup>2</sup>  |            |       |        |
| 84.                                  | 979    | 3800  | 979    | 4249                  | Molve      | Molve | 615    |
| - ukupna površina zemljišne čestice: |        |       |        | 615 m <sup>2</sup>    |            |       |        |
| 85.                                  | 980/2  | 3800  | 980/2  | 4249                  | Molve      | Molve | 2.043  |
| - ukupna površina zemljišne čestice: |        |       |        | 2.043 m <sup>2</sup>  |            |       |        |
| 86.                                  | 978/2  | 3800  | 978/2  | 4249                  | Molve      | Molve | 1.493  |
| - ukupna površina zemljišne čestice: |        |       |        | 1.493 m <sup>2</sup>  |            |       |        |
| 87.                                  | 977/3  | 3800  | 977/3  | 4249                  | Molve      | Molve | 119    |
| - ukupna površina zemljišne čestice: |        |       |        | 119 m <sup>2</sup>    |            |       |        |
| 88.                                  | 4364/4 | 3800  | 4364/4 | 4249                  | Molve      | Molve | 1.521  |
| - ukupna površina zemljišne čestice: |        |       |        | 1.521 m <sup>2</sup>  |            |       |        |
| 89.                                  | 4364/3 | 3800  | 4364/3 | 4249                  | Molve      | Molve | 1.464  |
| - ukupna površina zemljišne čestice: |        |       |        | 1.464 m <sup>2</sup>  |            |       |        |
| 90.                                  | 4365/4 | 3800  | 4365/4 | 4249                  | Molve      | Molve | 1.500  |
| - ukupna površina zemljišne čestice: |        |       |        | 1.500 m <sup>2</sup>  |            |       |        |
| 91.                                  | 4365/3 | 3800  | 4365/3 | 4249                  | Molve      | Molve | 1.622  |
| - ukupna površina zemljišne čestice: |        |       |        | 1.622 m <sup>2</sup>  |            |       |        |
| 92.                                  | 4369/2 | 3800  | 4369/2 | 4249                  | Molve      | Molve | 1.719  |
| - ukupna površina zemljišne čestice: |        |       |        | 1.719 m <sup>2</sup>  |            |       |        |
| 93.                                  | 931/2  | 3800  | 931/2  | 4249                  | Molve      | Molve | 223    |
| - ukupna površina zemljišne čestice: |        |       |        | 223 m <sup>2</sup>    |            |       |        |
| 94.                                  | 932/2  | 3800  | 932/2  | 4249                  | Molve      | Molve | 457    |
| - ukupna površina zemljišne čestice: |        |       |        | 457 m <sup>2</sup>    |            |       |        |

|                                      |          |      |          |                       |       |       |        |
|--------------------------------------|----------|------|----------|-----------------------|-------|-------|--------|
| 95.                                  | 936/3    | 3800 | 936/3    | 4249                  | Molve | Molve | 673    |
| - ukupna površina zemljišne čestice: |          |      |          | 673 m <sup>2</sup>    |       |       |        |
| 96.                                  | 938/3    | 3800 | 938/3    | 4249                  | Molve | Molve | 302    |
| - ukupna površina zemljišne čestice: |          |      |          | 302 m <sup>2</sup>    |       |       |        |
| 97.                                  | 939/3    | 3800 | 939/3    | 4249                  | Molve | Molve | 245    |
| - ukupna površina zemljišne čestice: |          |      |          | 245 m <sup>2</sup>    |       |       |        |
| 98.                                  | 977/2    | 3800 | 977/2    | 4249                  | Molve | Molve | 237    |
| - ukupna površina zemljišne čestice: |          |      |          | 237 m <sup>2</sup>    |       |       |        |
| 99.                                  | 4620/3   | 2413 | 4620/3   | 2580                  | Molve | Molve | 10.844 |
| - ukupna površina zemljišne čestice: |          |      |          | 10.844 m <sup>2</sup> |       |       |        |
| 100.                                 | 4616     | 2413 | 4616     | 2580                  | Molve | Molve | 845    |
| - ukupna površina zemljišne čestice: |          |      |          | 845 m <sup>2</sup>    |       |       |        |
| 101.                                 | 4618/2   | 2413 | 4618/2   | 2580                  | Molve | Molve | 709    |
| - ukupna površina zemljišne čestice: |          |      |          | 709 m <sup>2</sup>    |       |       |        |
| 102.                                 | 4619/2   | 2413 | 4619/2   | 2580                  | Molve | Molve | 460    |
| - ukupna površina zemljišne čestice: |          |      |          | 460 m <sup>2</sup>    |       |       |        |
| 103.                                 | 4620/2   | 2413 | 4620/2   | 2580                  | Molve | Molve | 921    |
| - ukupna površina zemljišne čestice: |          |      |          | 921 m <sup>2</sup>    |       |       |        |
| 104.                                 | 4621/2   | 2413 | 4621/2   | 2580                  | Molve | Molve | 453    |
| - ukupna površina zemljišne čestice: |          |      |          | 453 m <sup>2</sup>    |       |       |        |
| 105.                                 | 4622/2   | 2413 | 4622/2   | 2580                  | Molve | Molve | 327    |
| - ukupna površina zemljišne čestice: |          |      |          | 327 m <sup>2</sup>    |       |       |        |
| 106.                                 | 4623/2   | 2413 | 4623/2   | 2580                  | Molve | Molve | 158    |
| - ukupna površina zemljišne čestice: |          |      |          | 158 m <sup>2</sup>    |       |       |        |
| 107.                                 | 4624/2   | 2413 | 4624/2   | 2580                  | Molve | Molve | 97     |
| - ukupna površina zemljišne čestice: |          |      |          | 97 m <sup>2</sup>     |       |       |        |
| 108.                                 | 4617/3   | 2413 | 4617/3   | 2580                  | Molve | Molve | 1.640  |
| - ukupna površina zemljišne čestice: |          |      |          | 1.640 m <sup>2</sup>  |       |       |        |
| 109.                                 | 4617/2   | 2413 | 4617/2   | 2580                  | Molve | Molve | 133    |
| - ukupna površina zemljišne čestice: |          |      |          | 133 m <sup>2</sup>    |       |       |        |
| 110.                                 | 4625/4   | 2413 | 4625/4   | 2580                  | Molve | Molve | 2.423  |
| - ukupna površina zemljišne čestice: |          |      |          | 2.423 m <sup>2</sup>  |       |       |        |
| 111.                                 | 4625/3   | 2413 | 4625/3   | 2580                  | Molve | Molve | 1.400  |
| - ukupna površina zemljišne čestice: |          |      |          | 1.400 m <sup>2</sup>  |       |       |        |
| 112.                                 | 6159/215 | 710  | 6159/215 | 2059                  | Molve | Molve | 669    |
| - ukupna površina zemljišne čestice: |          |      |          | 669 m <sup>2</sup>    |       |       |        |
| 113.                                 | 6159/214 | 3440 | 6159/214 | 2059                  | Molve | Molve | 1.008  |
| - ukupna površina zemljišne čestice: |          |      |          | 1.008 m <sup>2</sup>  |       |       |        |
| 114.                                 | 6159/213 | 710  | 6159/213 | 2059                  | Molve | Molve | 998    |
| - ukupna površina zemljišne čestice: |          |      |          | 998 m <sup>2</sup>    |       |       |        |



|                                      |          |      |          |                       |       |       |        |
|--------------------------------------|----------|------|----------|-----------------------|-------|-------|--------|
| 115.                                 | 6159/212 | 7001 | 6159/212 | 4609                  | Molve | Molve | 2.035  |
| - ukupna površina zemljišne čestice: |          |      |          | 2.035 m <sup>2</sup>  |       |       |        |
| 116.                                 | 6159/211 | 7001 | 6159/211 | 4609                  | Molve | Molve | 2.308  |
| - ukupna površina zemljišne čestice: |          |      |          | 2.308 m <sup>2</sup>  |       |       |        |
| 117.                                 | 6159/210 | 710  | 6159/210 | 2059                  | Molve | Molve | 1.314  |
| - ukupna površina zemljišne čestice: |          |      |          | 1.314 m <sup>2</sup>  |       |       |        |
| 118.                                 | 6159/209 | 7001 | 6159/209 | 4609                  | Molve | Molve | 917    |
| - ukupna površina zemljišne čestice: |          |      |          | 917 m <sup>2</sup>    |       |       |        |
| 119.                                 | 6159/208 | 7206 | 6159/208 | 4659                  | Molve | Molve | 66     |
| - ukupna površina zemljišne čestice: |          |      |          | 66 m <sup>2</sup>     |       |       |        |
| 120.                                 | 6159/154 | 5607 | 6159/154 | 4267                  | Molve | Molve | 363    |
| - ukupna površina zemljišne čestice: |          |      |          | 2.515 m <sup>2</sup>  |       |       |        |
| 121.                                 | 6159/155 | 1190 | 6159/155 | 4618                  | Molve | Molve | 1.942  |
| - ukupna površina zemljišne čestice: |          |      |          | 1.942 m <sup>2</sup>  |       |       |        |
| 122.                                 | 6159/172 | 710  | 6159/172 | 2059                  | Molve | Molve | 578    |
| - ukupna površina zemljišne čestice: |          |      |          | 953 m <sup>2</sup>    |       |       |        |
| 123.                                 | 6159/156 | 3440 | 6159/156 | 2059                  | Molve | Molve | 638    |
| - ukupna površina zemljišne čestice: |          |      |          | 997 m <sup>2</sup>    |       |       |        |
| 124.                                 | 6159/207 | 7206 | 6159/207 | 4659                  | Molve | Molve | 167    |
| - ukupna površina zemljišne čestice: |          |      |          | 167 m <sup>2</sup>    |       |       |        |
| 125.                                 | 6159/151 | 3440 | 6159/151 | 2059                  | Molve | Molve | 66     |
| - ukupna površina zemljišne čestice: |          |      |          | 2.277 m <sup>2</sup>  |       |       |        |
| 126.                                 | 6159/205 | 7029 | 6159/205 | 4609                  | Molve | Molve | 398    |
| - ukupna površina zemljišne čestice: |          |      |          | 398 m <sup>2</sup>    |       |       |        |
| 127.                                 | 6159/204 | 7091 | 6159/204 | 2782                  | Molve | Molve | 29     |
| - ukupna površina zemljišne čestice: |          |      |          | 69 m <sup>2</sup>     |       |       |        |
| 128.                                 | 6159/203 | 5563 | 6159/203 | 215                   | Molve | Molve | 932    |
| - ukupna površina zemljišne čestice: |          |      |          | 932 m <sup>2</sup>    |       |       |        |
| 129.                                 | 6159/202 | 7029 | 6159/202 | 4609                  | Molve | Molve | 166    |
| - ukupna površina zemljišne čestice: |          |      |          | 166 m <sup>2</sup>    |       |       |        |
| 130.                                 | 5085/3   | 2413 | 5085/3   | 2580                  | Molve | Molve | 10.628 |
| - ukupna površina zemljišne čestice: |          |      |          | 10.628 m <sup>2</sup> |       |       |        |
| 131.                                 | 5083/1   | 2413 | 5083/1   | 2580                  | Molve | Molve | 6.448  |
| - ukupna površina zemljišne čestice: |          |      |          | 6.448 m <sup>2</sup>  |       |       |        |
| 132.                                 | 5063/2   | 2413 | 5063/2   | 2580                  | Molve | Molve | 223    |
| - ukupna površina zemljišne čestice: |          |      |          | 223 m <sup>2</sup>    |       |       |        |
| 133.                                 | 5064/2   | 2413 | 5064/2   | 2580                  | Molve | Molve | 708    |
| - ukupna površina zemljišne čestice: |          |      |          | 708 m <sup>2</sup>    |       |       |        |
| 134.                                 | 5065/2   | 2413 | 5065/2   | 2580                  | Molve | Molve | 428    |
| - ukupna površina zemljišne čestice: |          |      |          | 428 m <sup>2</sup>    |       |       |        |

|                                      |        |      |        |                      |       |       |       |
|--------------------------------------|--------|------|--------|----------------------|-------|-------|-------|
| 135.                                 | 5066/2 | 2413 | 5066/2 | 2580                 | Molve | Molve | 176   |
| - ukupna površina zemljišne čestice: |        |      |        | 176 m <sup>2</sup>   |       |       |       |
| 136.                                 | 5066/3 | 2413 | 5066/3 | 2580                 | Molve | Molve | 14    |
| - ukupna površina zemljišne čestice: |        |      |        | 14 m <sup>2</sup>    |       |       |       |
| 137.                                 | 5083/2 | 2413 | 5083/2 | 2580                 | Molve | Molve | 165   |
| - ukupna površina zemljišne čestice: |        |      |        | 165 m <sup>2</sup>   |       |       |       |
| 138.                                 | 5084/2 | 2413 | 5084/2 | 2580                 | Molve | Molve | 180   |
| - ukupna površina zemljišne čestice: |        |      |        | 180 m <sup>2</sup>   |       |       |       |
| 139.                                 | 5085/2 | 2413 | 5085/2 | 2580                 | Molve | Molve | 281   |
| - ukupna površina zemljišne čestice: |        |      |        | 281 m <sup>2</sup>   |       |       |       |
| 140.                                 | 5086/2 | 2413 | 5086/2 | 2580                 | Molve | Molve | 284   |
| - ukupna površina zemljišne čestice: |        |      |        | 284 m <sup>2</sup>   |       |       |       |
| 141.                                 | 5087/2 | 2413 | 5087/2 | 2580                 | Molve | Molve | 489   |
| - ukupna površina zemljišne čestice: |        |      |        | 489 m <sup>2</sup>   |       |       |       |
| 142.                                 | 5088/2 | 2413 | 5088/2 | 2580                 | Molve | Molve | 281   |
| - ukupna površina zemljišne čestice: |        |      |        | 281 m <sup>2</sup>   |       |       |       |
| 143.                                 | 5063/3 | 2413 | 5063/3 | 2580                 | Molve | Molve | 784   |
| - ukupna površina zemljišne čestice: |        |      |        | 784 m <sup>2</sup>   |       |       |       |
| 144.                                 | 2468/1 | 5109 | 2468/1 | 2228                 | Molve | Molve | 1.639 |
| - ukupna površina zemljišne čestice: |        |      |        | 4.158 m <sup>2</sup> |       |       |       |
| 145.                                 | 2443/1 | 3763 | 2443/1 | 3526                 | Molve | Molve | 96    |
| - ukupna površina zemljišne čestice: |        |      |        | 623 m <sup>2</sup>   |       |       |       |
| 146.                                 | 2442/1 | 7056 | 2442/1 | 3526                 | Molve | Molve | 125   |
| - ukupna površina zemljišne čestice: |        |      |        | 4.158 m <sup>2</sup> |       |       |       |
| 147.                                 | 2442/2 | 7056 | 2442/2 | 3526                 | Molve | Molve | 219   |
| - ukupna površina zemljišne čestice: |        |      |        | 219 m <sup>2</sup>   |       |       |       |
| 148.                                 | 2443/2 | 3763 | 2443/2 | 3526                 | Molve | Molve | 114   |
| - ukupna površina zemljišne čestice: |        |      |        | 114 m <sup>2</sup>   |       |       |       |
| 149.                                 | 2468/2 | 5109 | 2468/2 | 2228                 | Molve | Molve | 2.498 |
| - ukupna površina zemljišne čestice: |        |      |        | 2.532 m <sup>2</sup> |       |       |       |
| 150.                                 | 2467/2 | 3351 | 2467/2 | 1670                 | Molve | Molve | 166   |
| - ukupna površina zemljišne čestice: |        |      |        | 166 m <sup>2</sup>   |       |       |       |
| 151.                                 | 2467/1 | 3351 | 2467/1 | 1670                 | Molve | Molve | 73    |
| - ukupna površina zemljišne čestice: |        |      |        | 4.668 m <sup>2</sup> |       |       |       |
| 152.                                 | 2458/2 | 594  | 2458/2 | 4660                 | Molve | Molve | 485   |
| - ukupna površina zemljišne čestice: |        |      |        | 485 m <sup>2</sup>   |       |       |       |
| 153.                                 | 2458/1 | 594  | 2458/1 | 4660                 | Molve | Molve | 302   |
| - ukupna površina zemljišne čestice: |        |      |        | 1.828 m <sup>2</sup> |       |       |       |
| 154.                                 | 2456/1 | 871  | 2456/1 | 4540                 | Molve | Molve | 2.633 |
| - ukupna površina zemljišne čestice: |        |      |        | 4.225 m <sup>2</sup> |       |       |       |

|   |        |      |        |      |       |       |       |
|---|--------|------|--------|------|-------|-------|-------|
| 155.  | 2456/2 | 871  | 2456/2 | 4540 | Molve | Molve | 429   |
| - ukupna površina zemljišne čestice: 429 m <sup>2</sup>   |        |      |        |      |       |       |       |
| 156.  | 2457/1 | 4937 | 2457/1 | 4540 | Molve | Molve | 1.597 |
| - ukupna površina zemljišne čestice: 1.597 m <sup>2</sup> |        |      |        |      |       |       |       |
| 157.  | 2444/2 | 526  | 2444/2 | 4829 | Molve | Molve | 3.673 |
| - ukupna površina zemljišne čestice: 3.673 m <sup>2</sup> |        |      |        |      |       |       |       |
| 158.  | 2444/1 | 526  | 2444/1 | 4829 | Molve | Molve | 269   |
| - ukupna površina zemljišne čestice: 3.153 m <sup>2</sup> |        |      |        |      |       |       |       |
| 159.  | 2457/2 | 4937 | 2457/2 | 4540 | Molve | Molve | 129   |
| - ukupna površina zemljišne čestice: 270 m <sup>2</sup>   |        |      |        |      |       |       |       |
| 160.  | 2417/3 | 7176 | 2417/3 | 2062 | Molve | Molve | 10    |
| - ukupna površina zemljišne čestice: 404 m <sup>2</sup>   |        |      |        |      |       |       |       |
| 161.  | 2417/4 | 7176 | 2417/4 | 2062 | Molve | Molve | 310   |
| - ukupna površina zemljišne čestice: 310 m <sup>2</sup>   |        |      |        |      |       |       |       |
| 162.  | 2446/2 | 5378 | 2446/2 | 580  | Molve | Molve | 90    |
| - ukupna površina zemljišne čestice: 90 m <sup>2</sup>    |        |      |        |      |       |       |       |
| 163.  | 2447/2 | 5378 | 2447/2 | 580  | Molve | Molve | 83    |
| - ukupna površina zemljišne čestice: 83 m <sup>2</sup>    |        |      |        |      |       |       |       |
| 164.  | 2448/2 | 6987 | 2448/2 | 4066 | Molve | Molve | 48    |
| - ukupna površina zemljišne čestice: 48 m <sup>2</sup>    |        |      |        |      |       |       |       |
| 165.  | 2449/2 | 6988 | 2449/2 | 293  | Molve | Molve | 59    |
| - ukupna površina zemljišne čestice: 59 m <sup>2</sup>    |        |      |        |      |       |       |       |
| 166.  | 2450/2 | 6990 | 2450/2 | 4162 | Molve | Molve | 58    |
| - ukupna površina zemljišne čestice: 58 m <sup>2</sup>    |        |      |        |      |       |       |       |
| 167.  | 2429/2 | 6985 | 2429/2 | 3921 | Molve | Molve | 145   |
| - ukupna površina zemljišne čestice: 145 m <sup>2</sup>   |        |      |        |      |       |       |       |
| 168.  | 2428/2 | 6992 | 2428/2 | 3891 | Molve | Molve | 90    |
| - ukupna površina zemljišne čestice: 90 m <sup>2</sup>    |        |      |        |      |       |       |       |
| 169.  | 2416/3 | 822  | 2416/3 | 2751 | Molve | Molve | 336   |
| - ukupna površina zemljišne čestice: 336 m <sup>2</sup>   |        |      |        |      |       |       |       |
| 170.  | 2248/3 | 675  | 2248/3 | 3088 | Molve | Molve | 272   |
| - ukupna površina zemljišne čestice: 272 m <sup>2</sup>   |        |      |        |      |       |       |       |
| 171.  | 2419/2 | 3707 | 2419/2 | 4030 | Molve | Molve | 367   |
| - ukupna površina zemljišne čestice: 367 m <sup>2</sup>   |        |      |        |      |       |       |       |
| 172.  | 2417/1 | 7176 | 2417/1 | 2062 | Molve | Molve | 796   |
| - ukupna površina zemljišne čestice: 796 m <sup>2</sup>   |        |      |        |      |       |       |       |
| 173.  | 2417/5 | 7176 | 2417/5 | 2062 | Molve | Molve | 205   |
| - ukupna površina zemljišne čestice: 205 m <sup>2</sup>   |        |      |        |      |       |       |       |
| 174.  | 1928   | 1473 | 1928   | 986  | Molve | Molve | 118   |

|  |         |      |         |                    |       |       |        |
|--|---------|------|---------|--------------------|-------|-------|--------|
| - ukupna površina zemljišne čestice: 3.518 m <sup>2</sup>  |         |      |         |                    |       |       |        |
| 175.   | 1971/1  | 3064 | 1971/1  | 4591               | Molve | Molve | 42     |
| - ukupna površina zemljišne čestice: 3.500 m <sup>2</sup>  |         |      |         |                    |       |       |        |
| 176.   | 1971/2  | 1273 | 1971/2  | 542                | Molve | Molve | 178    |
| - ukupna površina zemljišne čestice: 3.500 m <sup>2</sup>  |         |      |         |                    |       |       |        |
| 177.   | 2136    | 347  | 2136    | 408                | Molve | Molve | 85     |
| - ukupna površina zemljišne čestice: 2.712 m <sup>2</sup>  |         |      |         |                    |       |       |        |
| 178.   | 6050/2  | 2413 | 6050/2  | 2580               | Molve | Molve | 1.762  |
| - ukupna površina zemljišne čestice: 1.762 m <sup>2</sup>  |         |      |         |                    |       |       |        |
| 179.   | 6050/3  | 2413 | 6050/3  | 2580               | Molve | Molve | 1.374  |
| - ukupna površina zemljišne čestice: 1.374 m <sup>2</sup>  |         |      |         |                    |       |       |        |
| 180.   | 6050/4  | 2413 | 6050/4  | 2580               | Molve | Molve | 14.398 |
| - ukupna površina zemljišne čestice: 15.545 m <sup>2</sup> |         |      |         |                    |       |       |        |
| 181.   | 6050/6  | 2413 | 6050/6  | 2580               | Molve | Molve | 2.658  |
| - ukupna površina zemljišne čestice: 2.658 m <sup>2</sup>  |         |      |         |                    |       |       |        |
| 182.   | 6050/32 | 2413 | 6050/32 | 2580               | Molve | Molve | 2.600  |
| - ukupna površina zemljišne čestice: 2.600 m <sup>2</sup>  |         |      |         |                    |       |       |        |
| 183.   | 354/2   | 2413 | 354/2   | 2580               | Molve | Molve | 10.808 |
| - ukupna površina zemljišne čestice: 10.808 m <sup>2</sup> |         |      |         |                    |       |       |        |
| 184.   | 6615/2  | 2106 | 6615/2  | 2059               | Molve | Molve | 9.497  |
| - ukupna površina zemljišne čestice: 9.497 m <sup>2</sup>  |         |      |         |                    |       |       |        |
| 185.   | 6612/2  | 2106 | 6612/2  | 2059               | Molve | Molve | 3.742  |
| - ukupna površina zemljišne čestice: 3.742 m <sup>2</sup>  |         |      |         |                    |       |       |        |
| 186.   | 6410/5  | 3271 | 6410/5  | 2352;2764;3066;349 | Molve | Molve | 96     |
| - ukupna površina zemljišne čestice: 3.686 m <sup>2</sup>  |         |      |         |                    |       |       | 192    |
| 187.   | 6410/30 | 3271 | 6410/30 | 2352               | Molve | Molve | 210    |
| - ukupna površina zemljišne čestice: 630 m <sup>2</sup>    |         |      |         |                    |       |       | 420    |
| 188.   | 6410/28 | 6986 | 6410/28 | 2062               | Molve | Molve | 1.301  |
| - ukupna površina zemljišne čestice: 1.301 m <sup>2</sup>  |         |      |         |                    |       |       |        |
| 189.   | 6410/26 | 7031 | 6410/26 | 4738               | Molve | Molve | 251    |
| - ukupna površina zemljišne čestice: 251 m <sup>2</sup>    |         |      |         |                    |       |       |        |
| 190.   | 6441/2  | 959  | 6441/2  | 1086               | Molve | Molve | 1.870  |
| - ukupna površina zemljišne čestice: 1.870 m <sup>2</sup>  |         |      |         |                    |       |       |        |
| 191.   | 6442/3  | 2869 | 6442/3  | 4597               | Molve | Molve | 1.934  |
| - ukupna površina zemljišne čestice: 1.934 m <sup>2</sup>  |         |      |         |                    |       |       |        |
| 192.   | 6442/2  | 2331 | 6442/2  | 4626               | Molve | Molve | 2.767  |
| - ukupna površina zemljišne čestice: 3.607 m <sup>2</sup>  |         |      |         |                    |       |       |        |

|   |         |      |         |          |       |       |       |
|---|---------|------|---------|----------|-------|-------|-------|
| 193.  | 6410/31 | 5864 | 6410/31 | 4626     | Molve | Molve | 291   |
| - ukupna površina zemljišne čestice: 638 m <sup>2</sup>     |         |      |         |          |       |       |       |
| 194.  | 6410/25 | 5864 | 6410/25 | 4626     | Molve | Molve | 144   |
| - ukupna površina zemljišne čestice: 2.534 m <sup>2</sup>   |         |      |         |          |       |       |       |
| 195.  | 6441/1  | 959  | 6441/1  | 1086; 62 | Molve | Molve | 115   |
| - ukupna površina zemljišne čestice: 2.956 m <sup>2</sup>   |         |      |         |          |       |       |       |
| 196.  | 6442/1  | 2869 | 6442/1  | 4597     | Molve | Molve | 101   |
| - ukupna površina zemljišne čestice: 868 m <sup>2</sup>     |         |      |         |          |       |       |       |
| 197.  | 6445/3  | 4075 | 6445/3  | 4461     | Molve | Molve | 11    |
| - ukupna površina zemljišne čestice: 2.733 m <sup>2</sup>   |         |      |         |          |       |       |       |
| 198.  | 7313    | 2106 | 7313    | 2059     | Molve | Molve | 9.699 |
| - ukupna površina zemljišne čestice: 90.686 m <sup>2</sup>  |         |      |         |          |       |       |       |
| 199.  | 7314/1  | 2106 | 7314/1  | 2059     | Molve | Molve | 2.464 |
| - ukupna površina zemljišne čestice: 126.343 m <sup>2</sup> |         |      |         |          |       |       |       |
| 200.  | 6925    | 2852 | 6925    | 3926     | Molve | Molve | 66    |
| - ukupna površina zemljišne čestice: 967 m <sup>2</sup>     |         |      |         |          |       |       |       |
| 201.  | 6924    | 7058 | 6924    | 2069     | Molve | Molve | 192   |
| - ukupna površina zemljišne čestice: 2.528 m <sup>2</sup>   |         |      |         |          |       |       |       |
| 202.  | 6909    | 6994 | 6909    | 4019     | Molve | Molve | 230   |
| - ukupna površina zemljišne čestice: 885 m <sup>2</sup>     |         |      |         |          |       |       |       |
| 203.  | 6910    | 6994 | 6910    | 4019     | Molve | Molve | 9     |
| - ukupna površina zemljišne čestice: 601 m <sup>2</sup>     |         |      |         |          |       |       |       |
| 204.  | 5401/1  | 4436 | 5401/1  | 4632     | Molve | Molve | 101   |
| - ukupna površina zemljišne čestice: 2.487 m <sup>2</sup>   |         |      |         |          |       |       |       |
| 205.  | 5401/2  | 7029 | 5401/2  | 4609     | Molve | Molve | 191   |
| - ukupna površina zemljišne čestice: 191 m <sup>2</sup>     |         |      |         |          |       |       |       |
| 206.  | 5401/3  | 7029 | 5401/3  | 4609     | Molve | Molve | 12    |
| - ukupna površina zemljišne čestice: 12 m <sup>2</sup>      |         |      |         |          |       |       |       |
| 207.  | 5402/1  | 151  | 5402/1  | 794      | Molve | Molve | 241   |
| - ukupna površina zemljišne čestice: 2.016 m <sup>2</sup>   |         |      |         |          |       |       |       |
| 208.  | 5402/2  | 7017 | 5402/2  | 4609     | Molve | Molve | 2.835 |
| - ukupna površina zemljišne čestice: 2.835 m <sup>2</sup>   |         |      |         |          |       |       |       |
| 209.  | 5402/3  | 7017 | 5402/3  | 4609     | Molve | Molve | 174   |
| - ukupna površina zemljišne čestice: 174 m <sup>2</sup>     |         |      |         |          |       |       |       |
| 210.  | 5403/1  | 1021 | 5403/1  | 298      | Molve | Molve | 636   |
| - ukupna površina zemljišne čestice: 2.336 m <sup>2</sup>   |         |      |         |          |       |       |       |
| 211.  | 5403/2  | 7017 | 5403/2  | 4609     | Molve | Molve | 3.830 |
| - ukupna površina zemljišne čestice: 3.830 m <sup>2</sup>   |         |      |         |          |       |       |       |

|                                      |        |      |        |                      |       |       |       |
|--------------------------------------|--------|------|--------|----------------------|-------|-------|-------|
| 212.                                 | 5403/3 | 7017 | 5403/3 | 4609                 | Molve | Molve | 120   |
| - ukupna površina zemljišne čestice: |        |      |        | 120 m <sup>2</sup>   |       |       |       |
| 213.                                 | 5403/4 | 7017 | 5403/4 | 4609                 | Molve | Molve | 134   |
| - ukupna površina zemljišne čestice: |        |      |        | 134 m <sup>2</sup>   |       |       |       |
| 214.                                 | 5404/1 | 4693 | 5404/1 | 2347                 | Molve | Molve | 373   |
| - ukupna površina zemljišne čestice: |        |      |        | 1.284 m <sup>2</sup> |       |       |       |
| 215.                                 | 5404/2 | 4693 | 5404/2 | 2347                 | Molve | Molve | 276   |
| - ukupna površina zemljišne čestice: |        |      |        | 276 m <sup>2</sup>   |       |       |       |
| 216.                                 | 5404/3 | 7017 | 5404/3 | 4609                 | Molve | Molve | 413   |
| - ukupna površina zemljišne čestice: |        |      |        | 413 m <sup>2</sup>   |       |       |       |
| 217.                                 | 5404/4 | 7017 | 5404/4 | 4609                 | Molve | Molve | 1.364 |
| - ukupna površina zemljišne čestice: |        |      |        | 1.364 m <sup>2</sup> |       |       |       |
| 218.                                 | 5404/5 | 7017 | 5404/5 | 4609                 | Molve | Molve | 15    |
| - ukupna površina zemljišne čestice: |        |      |        | 15 m <sup>2</sup>    |       |       |       |
| 219.                                 | 5404/6 | 7017 | 5404/6 | 4609                 | Molve | Molve | 72    |
| - ukupna površina zemljišne čestice: |        |      |        | 72 m <sup>2</sup>    |       |       |       |
| 220.                                 | 5405/1 | 7059 | 5405/1 | 294                  | Molve | Molve | 124   |
| - ukupna površina zemljišne čestice: |        |      |        | 3.431 m <sup>2</sup> |       |       |       |
| 221.                                 | 6657/2 | 6970 | 6657/2 | 4609                 | Molve | Molve | 1.045 |
| - ukupna površina zemljišne čestice: |        |      |        | 1.045 m <sup>2</sup> |       |       |       |
| 222.                                 | 6658/1 | 6970 | 6658/1 | 4609                 | Molve | Molve | 2.896 |
| - ukupna površina zemljišne čestice: |        |      |        | 2.896 m <sup>2</sup> |       |       |       |
| 223.                                 | 6665/3 | 7023 | 6665/3 | 4696                 | Molve | Molve | 1.795 |
| - ukupna površina zemljišne čestice: |        |      |        | 1.795 m <sup>2</sup> |       |       |       |
| 224.                                 | 6665/4 | 2708 | 6665/4 | 209                  | Molve | Molve | 1.214 |
| - ukupna površina zemljišne čestice: |        |      |        | 1.214 m <sup>2</sup> |       |       |       |
| 225.                                 | 6660/3 | 6991 | 6660/3 | 3178                 | Molve | Molve | 741   |
| - ukupna površina zemljišne čestice: |        |      |        | 741 m <sup>2</sup>   |       |       |       |
| 226.                                 | 6660/1 | 6991 | 6660/1 | 3178                 | Molve | Molve | 314   |
| - ukupna površina zemljišne čestice: |        |      |        | 899 m <sup>2</sup>   |       |       |       |
| 227.                                 | 6659/1 | 6991 | 6659/1 | 3178                 | Molve | Molve | 163   |
| - ukupna površina zemljišne čestice: |        |      |        | 1.701 m <sup>2</sup> |       |       |       |
| 228.                                 | 6656/2 | 5330 | 6656/2 | 1321                 | Molve | Molve | 1.138 |
| - ukupna površina zemljišne čestice: |        |      |        | 1.380 m <sup>2</sup> |       |       |       |
| 229.                                 | 6655/1 | 5330 | 6655/1 | 1321                 | Molve | Molve | 327   |
| - ukupna površina zemljišne čestice: |        |      |        | 327 m <sup>2</sup>   |       |       |       |
| 230.                                 | 6655/2 | 5330 | 6655/2 | 1321                 | Molve | Molve | 320   |
| - ukupna površina zemljišne čestice: |        |      |        | 320 m <sup>2</sup>   |       |       |       |

|                                      |        |      |        |                      |       |       |       |
|--------------------------------------|--------|------|--------|----------------------|-------|-------|-------|
| 231.                                 | 6654   | 2845 | 6654   | 575                  | Molve | Molve | 489   |
| - ukupna površina zemljišne čestice: |        |      |        | 489 m <sup>2</sup>   |       |       |       |
| 232.                                 | 6651   | 6700 | 6651   | 3884                 | Molve | Molve | 270   |
| - ukupna površina zemljišne čestice: |        |      |        | 270 m <sup>2</sup>   |       |       |       |
| 233.                                 | 6641/1 | 1259 | 6641/1 | 575                  | Molve | Molve | 510   |
| - ukupna površina zemljišne čestice: |        |      |        | 510 m <sup>2</sup>   |       |       |       |
| 234.                                 | 6641/2 | 2453 | 6641/2 | 575                  | Molve | Molve | 302   |
| - ukupna površina zemljišne čestice: |        |      |        | 302 m <sup>2</sup>   |       |       |       |
| 235.                                 | 6641/3 | 1259 | 6641/3 | 575                  | Molve | Molve | 288   |
| - ukupna površina zemljišne čestice: |        |      |        | 288 m <sup>2</sup>   |       |       |       |
| 236.                                 | 6642/1 | 4348 | 6642/1 | 4295                 | Molve | Molve | 318   |
| - ukupna površina zemljišne čestice: |        |      |        | 318 m <sup>2</sup>   |       |       |       |
| 237.                                 | 6642/2 | 4348 | 6642/2 | 4295                 | Molve | Molve | 443   |
| - ukupna površina zemljišne čestice: |        |      |        | 477 m <sup>2</sup>   |       |       |       |
| 238.                                 | 6643/2 | 7057 | 6643/2 | 1769                 | Molve | Molve | 92    |
| - ukupna površina zemljišne čestice: |        |      |        | 221 m <sup>2</sup>   |       |       |       |
| 239.                                 | 2289/2 | 7057 | 2289/2 | 1769                 | Molve | Molve | 286   |
| - ukupna površina zemljišne čestice: |        |      |        | 578 m <sup>2</sup>   |       |       |       |
| 240.                                 | 2288/2 | 7057 | 2288/2 | 1769                 | Molve | Molve | 159   |
| - ukupna površina zemljišne čestice: |        |      |        | 319 m <sup>2</sup>   |       |       |       |
| 241.                                 | 6617/5 | 2106 | 6617/5 | 1769                 | Molve | Molve | 158   |
| - ukupna površina zemljišne čestice: |        |      |        | 321 m <sup>2</sup>   |       |       |       |
| 242.                                 | 6530/1 | 2683 | 6530/1 | 2164                 | Molve | Molve | 21    |
| - ukupna površina zemljišne čestice: |        |      |        | 3.607 m <sup>2</sup> |       |       |       |
| 243.                                 | 6530/2 | 2363 | 6530/2 | 3836                 | Molve | Molve | 110   |
| - ukupna površina zemljišne čestice: |        |      |        | 2.068 m <sup>2</sup> |       |       |       |
| 244.                                 | 6530/3 | 2363 | 6530/3 | 3836                 | Molve | Molve | 1.266 |
| - ukupna površina zemljišne čestice: |        |      |        | 1.266 m <sup>2</sup> |       |       |       |
| 245.                                 | 6531/1 | 7022 | 6531/1 | 3834                 | Molve | Molve | 326   |
| - ukupna površina zemljišne čestice: |        |      |        | 2.248 m <sup>2</sup> |       |       |       |
| 246.                                 | 6531/2 | 7022 | 6531/2 | 3834                 | Molve | Molve | 1.244 |
| - ukupna površina zemljišne čestice: |        |      |        | 1.244 m <sup>2</sup> |       |       |       |
| 247.                                 | 6531/3 | 2883 | 6531/3 | 4698                 | Molve | Molve | 1.514 |
| - ukupna površina zemljišne čestice: |        |      |        | 3.492 m <sup>2</sup> |       |       |       |
| 248.                                 | 6541/2 | 1383 | 6541/2 | 1605                 | Molve | Molve | 2.819 |
| - ukupna površina zemljišne čestice: |        |      |        | 2.819 m <sup>2</sup> |       |       |       |
| 249.                                 | 6542/1 | 2304 | 6542/1 | 19                   | Molve | Molve | 118   |
| - ukupna površina zemljišne čestice: |        |      |        | 274 m <sup>2</sup>   |       |       |       |

|   |        |      |                |           |                    |                    |        |
|---|--------|------|----------------|-----------|--------------------|--------------------|--------|
| 250.  | 6542/2 | 2304 | 6542/2         | 19        | Molve              | Molve              | 3.682  |
| - ukupna površina zemljišne čestice: 3.682 m <sup>2</sup>   |        |      |                |           |                    |                    |        |
| 251.  | 6543/1 | 529  | 6543/1         | 3834      | Molve              | Molve              | 48     |
| - ukupna površina zemljišne čestice: 1.609 m <sup>2</sup>   |        |      |                |           |                    |                    |        |
| 252.  | 6543/2 | 529  | 6543/2         | 3834      | Molve              | Molve              | 830    |
| - ukupna površina zemljišne čestice: 830 m <sup>2</sup>     |        |      |                |           |                    |                    |        |
| 253.  | 6566/3 | 7051 | 6566/3         | 4761      | Molve              | Molve              | 248    |
| - ukupna površina zemljišne čestice: 248 m <sup>2</sup>     |        |      |                |           |                    |                    |        |
| 254.  | 6566/4 | 7051 | 6566/4         | 4761      | Molve              | Molve              | 283    |
| - ukupna površina zemljišne čestice: 283 m <sup>2</sup>     |        |      |                |           |                    |                    |        |
| 255.  | 6567/2 | 4908 | 6567/2         | 3834      | Molve              | Molve              | 126    |
| - ukupna površina zemljišne čestice: 126 m <sup>2</sup>     |        |      |                |           |                    |                    |        |
| 256.  | 6568/2 | 2752 | 6568/2         | 3834      | Molve              | Molve              | 245    |
| - ukupna površina zemljišne čestice: 245 m <sup>2</sup>     |        |      |                |           |                    |                    |        |
| 257.  | 6569   | 2338 | 6569           | 3834      | Molve              | Molve              | 539    |
| - ukupna površina zemljišne čestice: 539 m <sup>2</sup>     |        |      |                |           |                    |                    |        |
| 258.  | 6570/2 | 2338 | 6570/2         | 3834      | Molve              | Molve              | 89     |
| - ukupna površina zemljišne čestice: 89 m <sup>2</sup>      |        |      |                |           |                    |                    |        |
| 259.  | 10867  | 6535 | 10867          | 3824      | Molve              | Molve              | 673    |
| - ukupna površina zemljišne čestice: 191.831 m <sup>2</sup> |        |      |                |           |                    |                    |        |
| 260.  | 7512/4 | 5428 | 7512/4;7512/26 | 4400;2558 | Molve              | Molve              | 363    |
| - ukupna površina zemljišne čestice: 1.561 m <sup>2</sup>   |        |      |                |           |                    |                    |        |
| 261.  | 7512/5 | 3273 | 7512/5         | 557       | Molve              | Molve              | 95     |
| - ukupna površina zemljišne čestice: 975 m <sup>2</sup>     |        |      |                |           |                    |                    |        |
| 262.  | 375    | 5437 | 375            | 1465      | Novigrad Podravski | Novigrad Podravski | 10.698 |
| - ukupna površina zemljišne čestice: 14.912 m <sup>2</sup>  |        |      |                |           |                    |                    |        |
| 263.  | 374/1  | 4862 | 374/1          | 2086      | Novigrad Podravski | Novigrad Podravski | 172    |
| - ukupna površina zemljišne čestice: 715 m <sup>2</sup>     |        |      |                |           |                    |                    |        |
| 264.  | 1288   | 2119 | 1288           | 681       | Delovi             | Delovi             | 4.650  |
| - ukupna površina zemljišne čestice: 4.650 m <sup>2</sup>   |        |      |                |           |                    |                    |        |
| 265.  | 1290/2 | 2119 | 1290/2         | 681       | Delovi             | Delovi             | 1.957  |
| - ukupna površina zemljišne čestice: 1.957 m <sup>2</sup>   |        |      |                |           |                    |                    |        |
| 266.  | 813/4  | 4084 | 813/4          | 1465      | Novigrad Podravski | Novigrad Podravski | 20.349 |
| - ukupna površina zemljišne čestice: 20.349 m <sup>2</sup>  |        |      |                |           |                    |                    |        |
| 267.  | 495/2  | 5580 | 495/2          | 1465      | Novigrad Podravski | Novigrad Podravski | 10.797 |
| - ukupna površina zemljišne čestice: 10.797 m <sup>2</sup>  |        |      |                |           |                    |                    |        |
| 268.  | 542/1  | 5580 | 542/1          | 1465      | Novigrad Podravski | Novigrad Podravski | 1.086  |
| - ukupna površina zemljišne čestice: 1.086 m <sup>2</sup>   |        |      |                |           |                    |                    |        |



|                                      |        |      |        |                       |                    |                    |        |
|--------------------------------------|--------|------|--------|-----------------------|--------------------|--------------------|--------|
| 269.                                 | 542/3  | 5580 | 542/3  | 1465                  | Novigrad Podravski | Novigrad Podravski | 356    |
| - ukupna površina zemljišne čestice: |        |      |        | 356 m <sup>2</sup>    |                    |                    |        |
| 270.                                 | 453/6  | 5580 | 453/6  | 1465                  | Novigrad Podravski | Novigrad Podravski | 4      |
| - ukupna površina zemljišne čestice: |        |      |        | 4 m <sup>2</sup>      |                    |                    |        |
| 271.                                 | 454/4  | 5580 | 454/4  | 1465                  | Novigrad Podravski | Novigrad Podravski | 111    |
| - ukupna površina zemljišne čestice: |        |      |        | 111 m <sup>2</sup>    |                    |                    |        |
| 272.                                 | 455/4  | 5580 | 455/4  | 1465                  | Novigrad Podravski | Novigrad Podravski | 50     |
| - ukupna površina zemljišne čestice: |        |      |        | 50 m <sup>2</sup>     |                    |                    |        |
| 273.                                 | 455/5  | 5580 | 455/5  | 1465                  | Novigrad Podravski | Novigrad Podravski | 223    |
| - ukupna površina zemljišne čestice: |        |      |        | 223 m <sup>2</sup>    |                    |                    |        |
| 274.                                 | 456/8  | 5580 | 456/8  | 1465                  | Novigrad Podravski | Novigrad Podravski | 187    |
| - ukupna površina zemljišne čestice: |        |      |        | 187 m <sup>2</sup>    |                    |                    |        |
| 275.                                 | 458/4  | 5580 | 458/4  | 1465                  | Novigrad Podravski | Novigrad Podravski | 622    |
| - ukupna površina zemljišne čestice: |        |      |        | 622 m <sup>2</sup>    |                    |                    |        |
| 276.                                 | 461/2  | 5580 | 461/2  | 1465                  | Novigrad Podravski | Novigrad Podravski | 7      |
| - ukupna površina zemljišne čestice: |        |      |        | 7 m <sup>2</sup>      |                    |                    |        |
| 277.                                 | 500/4  | 5580 | 500/4  | 1465                  | Novigrad Podravski | Novigrad Podravski | 7      |
| - ukupna površina zemljišne čestice: |        |      |        | 7 m <sup>2</sup>      |                    |                    |        |
| 278.                                 | 504/4  | 5580 | 504/4  | 1465                  | Novigrad Podravski | Novigrad Podravski | 7      |
| - ukupna površina zemljišne čestice: |        |      |        | 7 m <sup>2</sup>      |                    |                    |        |
| 279.                                 | 504/5  | 5580 | 504/5  | 1465                  | Novigrad Podravski | Novigrad Podravski | 58     |
| - ukupna površina zemljišne čestice: |        |      |        | 58 m <sup>2</sup>     |                    |                    |        |
| 280.                                 | 509/3  | 5580 | 509/3  | 1465                  | Novigrad Podravski | Novigrad Podravski | 7.355  |
| - ukupna površina zemljišne čestice: |        |      |        | 7.355 m <sup>2</sup>  |                    |                    |        |
| 281.                                 | 317/3  | 4396 | 317/3  | 3066                  | Novigrad Podravski | Novigrad Podravski | 10.333 |
| - ukupna površina zemljišne čestice: |        |      |        | 10.333 m <sup>2</sup> |                    |                    |        |
| 282.                                 | 325/3  | 4396 | 325/3  | 3066                  | Novigrad Podravski | Novigrad Podravski | 3.571  |
| - ukupna površina zemljišne čestice: |        |      |        | 3.571 m <sup>2</sup>  |                    |                    |        |
| 283.                                 | 374/3  | 4862 | 374/3  | 2086                  | Novigrad Podravski | Novigrad Podravski | 71     |
| - ukupna površina zemljišne čestice: |        |      |        | 255 m <sup>2</sup>    |                    |                    |        |
| 284.                                 | 402/8  | 4230 | 402/8  | 1465                  | Novigrad Podravski | Novigrad Podravski | 11.938 |
| - ukupna površina zemljišne čestice: |        |      |        | 11.938 m <sup>2</sup> |                    |                    |        |
| 285.                                 | 1297/3 | 2119 | 1297/3 | 681                   | Delovi             | Delovi             | 230    |
| - ukupna površina zemljišne čestice: |        |      |        | 230 m <sup>2</sup>    |                    |                    |        |
| 286.                                 | 35/12  | 5507 | 35/12  | 1465                  | Novigrad Podravski | Novigrad Podravski | 10.408 |
| - ukupna površina zemljišne čestice: |        |      |        | 10.408 m <sup>2</sup> |                    |                    |        |
| 287.                                 | 5/3    | 5507 | 5/3    | 1465                  | Novigrad Podravski | Novigrad Podravski | 4.877  |
| - ukupna površina zemljišne čestice: |        |      |        | 4.877 m <sup>2</sup>  |                    |                    |        |

|                                      |         |      |         |        |                    |                    |        |
|--------------------------------------|---------|------|---------|--------|--------------------|--------------------|--------|
| 288.                                 | 548/2   | 2581 | 548/2   | 1465   | Novigrad Podravski | Novigrad Podravski | 536    |
| - ukupna površina zemljišne čestice: |         |      |         | 536    |                    |                    |        |
| 289.                                 | 257/5   | 2196 | 257/5   | 681    | Delovi             | Delovi             | 10.098 |
| - ukupna površina zemljišne čestice: |         |      |         | 11.010 |                    |                    |        |
| 290.                                 | 257/2   | 2196 | 257/2   | 997    | Delovi             | Delovi             | 387    |
| - ukupna površina zemljišne čestice: |         |      |         | 13.900 |                    |                    |        |
| 291.                                 | 257/3   | 2196 | 257/3   | 997    | Delovi             | Delovi             | 219    |
| - ukupna površina zemljišne čestice: |         |      |         | 7.750  |                    |                    |        |
| 292.                                 | 210/2   | 2196 | 210/2   | 997    | Delovi             | Delovi             | 71     |
| - ukupna površina zemljišne čestice: |         |      |         | 2.158  |                    |                    |        |
| 293.                                 | 257/17  | 2196 | 257/17  | 997    | Delovi             | Delovi             | 234    |
| - ukupna površina zemljišne čestice: |         |      |         | 315    |                    |                    |        |
| 294.                                 | 248/1   | 2196 | 248/1   | 997    | Delovi             | Delovi             | 276    |
| - ukupna površina zemljišne čestice: |         |      |         | 2.971  |                    |                    |        |
| 295.                                 | 257/6   | 2196 | 257/6   | 681    | Delovi             | Delovi             | 8.971  |
| - ukupna površina zemljišne čestice: |         |      |         | 8.971  |                    |                    |        |
| 296.                                 | 5298/1  | 2258 | 5298/1  | 2      | Đurđevac II        | Đurđevac II        | 594    |
| - ukupna površina zemljišne čestice: |         |      |         | 3.924  |                    |                    |        |
| 297.                                 | 5298/5  | 2258 | 5298/5  | 2      | Đurđevac II        | Đurđevac II        | 245    |
| - ukupna površina zemljišne čestice: |         |      |         | 462    |                    |                    |        |
| 298.                                 | 5297/10 | 8650 | 5297/10 | 175    | Đurđevac II        | Đurđevac II        | 573    |
| - ukupna površina zemljišne čestice: |         |      |         | 804    |                    |                    |        |
| 299.                                 | 5297/9  | 8650 | 5297/9  | 175    | Đurđevac II        | Đurđevac II        | 3.196  |
| - ukupna površina zemljišne čestice: |         |      |         | 4.029  |                    |                    |        |
| 300.                                 | 5297/8  | 5413 | 5297/8  | 2795   | Đurđevac II        | Đurđevac II        | 3.048  |
| - ukupna površina zemljišne čestice: |         |      |         | 3.048  |                    |                    |        |
| 301.                                 | 5297/14 | 4064 | 5297/14 | 2828   | Đurđevac II        | Đurđevac II        | 598    |
| - ukupna površina zemljišne čestice: |         |      |         | 790    |                    |                    |        |
| 302.                                 | 5297/13 | 3119 | 5297/13 | 2298   | Đurđevac II        | Đurđevac II        | 824    |
| - ukupna površina zemljišne čestice: |         |      |         | 824    |                    |                    |        |
| 303.                                 | 5297/12 | 5796 | 5297/12 | 2795   | Đurđevac II        | Đurđevac II        | 1.079  |
| - ukupna površina zemljišne čestice: |         |      |         | 1.079  |                    |                    |        |
| 304.                                 | 5297/11 | 5796 | 5297/11 | 2795   | Đurđevac II        | Đurđevac II        | 385    |
| - ukupna površina zemljišne čestice: |         |      |         | 385    |                    |                    |        |
| 305.                                 | 5297/7  | 4064 | 5297/7  | 2828   | Đurđevac II        | Đurđevac II        | 33     |
| - ukupna površina zemljišne čestice: |         |      |         | 515    |                    |                    |        |
| 306.                                 | 5297/6  | 3119 | 5297/6  | 2298   | Đurđevac II        | Đurđevac II        | 17     |
| - ukupna površina zemljišne čestice: |         |      |         | 543    |                    |                    |        |

|   |        |       |        |      |             |             |       |
|---|--------|-------|--------|------|-------------|-------------|-------|
| 307.  | 5297/5 | 5796  | 5297/5 | 2795 | Đurđevac II | Đurđevac II | 1.317 |
| - ukupna površina zemljišne čestice: 1.317 m <sup>2</sup> |        |       |        |      |             |             |       |
| 308.  | 5297/2 | 5413  | 5297/2 | 2795 | Đurđevac II | Đurđevac II | 462   |
| - ukupna površina zemljišne čestice: 462 m <sup>2</sup>   |        |       |        |      |             |             |       |
| 309.  | 5297/3 | 8650  | 5297/3 | 175  | Đurđevac II | Đurđevac II | 403   |
| - ukupna površina zemljišne čestice: 404 m <sup>2</sup>   |        |       |        |      |             |             |       |
| 310.  | 5296/3 | 2258  | 5296/3 | 2    | Đurđevac II | Đurđevac II | 162   |
| - ukupna površina zemljišne čestice: 162 m <sup>2</sup>   |        |       |        |      |             |             |       |
| 311.  | 5296/1 | 2258  | 5296/1 | 2    | Đurđevac II | Đurđevac II | 917   |
| - ukupna površina zemljišne čestice: 917 m <sup>2</sup>   |        |       |        |      |             |             |       |
| 312.  | 5296/2 | 10807 | 5296/2 | 2791 | Đurđevac II | Đurđevac II | 2.925 |
| - ukupna površina zemljišne čestice: 4.985 m <sup>2</sup> |        |       |        |      |             |             |       |
| 313.  | 5295   | 3192  | 5295   | 2431 | Đurđevac II | Đurđevac II | 740   |
| - ukupna površina zemljišne čestice: 2.791 m <sup>2</sup> |        |       |        |      |             |             |       |
| 314.  | 817/1  | 86    | 817/1  | 413  | Severovci   | Severovci   | 785   |
| - ukupna površina zemljišne čestice: 785 m <sup>2</sup>   |        |       |        |      |             |             |       |
| 315.  | 817/2  | 86    | 817/2  | 413  | Severovci   | Severovci   | 1.927 |
| - ukupna površina zemljišne čestice: 1.927 m <sup>2</sup> |        |       |        |      |             |             |       |
| 316.  | 819/1  | 86    | 819/1  | 413  | Severovci   | Severovci   | 1.943 |
| - ukupna površina zemljišne čestice: 1.943 m <sup>2</sup> |        |       |        |      |             |             |       |
| 317.  | 819/2  | 86    | 819/2  | 413  | Severovci   | Severovci   | 5.701 |
| - ukupna površina zemljišne čestice: 5.701 m <sup>2</sup> |        |       |        |      |             |             |       |
| 318.  | 819/3  | 86    | 819/3  | 413  | Severovci   | Severovci   | 977   |
| - ukupna površina zemljišne čestice: 977 m <sup>2</sup>   |        |       |        |      |             |             |       |
| 319.  | 813/1  | 141   | 813/1  | 263  | Severovci   | Severovci   | 1.010 |
| - ukupna površina zemljišne čestice: 4.065 m <sup>2</sup> |        |       |        |      |             |             |       |
| 320.  | 815/1  | 198   | 815/1  | 406  | Severovci   | Severovci   | 859   |
| - ukupna površina zemljišne čestice: 1.876 m <sup>2</sup> |        |       |        |      |             |             |       |
| 321.  | 815/2  | 198   | 815/2  | 406  | Severovci   | Severovci   | 756   |
| - ukupna površina zemljišne čestice: 756 m <sup>2</sup>   |        |       |        |      |             |             |       |
| 322.  | 816/1  | 198   | 816/1  | 406  | Severovci   | Severovci   | 348   |
| - ukupna površina zemljišne čestice: 1.388 m <sup>2</sup> |        |       |        |      |             |             |       |
| 323.  | 816/2  | 198   | 816/2  | 406  | Severovci   | Severovci   | 48    |
| - ukupna površina zemljišne čestice: 48 m <sup>2</sup>    |        |       |        |      |             |             |       |
| 324.  | 930/3  | 142   | 930/3  | 263  | Severovci   | Severovci   | 44    |
| - ukupna površina zemljišne čestice: 1.613 m <sup>2</sup> |        |       |        |      |             |             |       |
| 325.  | 930/1  | 142   | 930/1  | 263  | Severovci   | Severovci   | 46    |
| - ukupna površina zemljišne čestice: 2.019 m <sup>2</sup> |        |       |        |      |             |             |       |

|   |        |      |                           |                  |           |           |       |
|---|--------|------|---------------------------|------------------|-----------|-----------|-------|
| 326.  | 930/2  | 142  | 930/2                     | 263              | Severovci | Severovci | 346   |
| - ukupna površina zemljišne čestice: 346 m <sup>2</sup>   |        |      |                           |                  |           |           |       |
| 327.  | 933/2  | 302  | 933/2                     | 6                | Severovci | Severovci | 168   |
| - ukupna površina zemljišne čestice: 168 m <sup>2</sup>   |        |      |                           |                  |           |           |       |
| 328.  | 936/2  | 302  | 936/2                     | 6                | Severovci | Severovci | 347   |
| - ukupna površina zemljišne čestice: 347 m <sup>2</sup>   |        |      |                           |                  |           |           |       |
| 329.  | 936/3  | 302  | 936/3                     | 6                | Severovci | Severovci | 582   |
| - ukupna površina zemljišne čestice: 582 m <sup>2</sup>   |        |      |                           |                  |           |           |       |
| 330.  | 939/2  | 430  | 939/2                     | 443              | Severovci | Severovci | 162   |
| - ukupna površina zemljišne čestice: 162 m <sup>2</sup>   |        |      |                           |                  |           |           |       |
| 331.  | 939/3  | 430  | 939/3                     | 443              | Severovci | Severovci | 322   |
| - ukupna površina zemljišne čestice: 322 m <sup>2</sup>   |        |      |                           |                  |           |           |       |
| 332.  | 950/2  | 430  | 950/2                     | 443              | Severovci | Severovci | 112   |
| - ukupna površina zemljišne čestice: 112 m <sup>2</sup>   |        |      |                           |                  |           |           |       |
| 333.  | 950/3  | 430  | 950/3                     | 443              | Severovci | Severovci | 221   |
| - ukupna površina zemljišne čestice: 221 m <sup>2</sup>   |        |      |                           |                  |           |           |       |
| 334.  | 954/2  | 358  | 954/2                     | 163              | Severovci | Severovci | 725   |
| - ukupna površina zemljišne čestice: 725 m <sup>2</sup>   |        |      |                           |                  |           |           |       |
| 335.  | 954/3  | 358  | 954/3                     | 163              | Severovci | Severovci | 352   |
| - ukupna površina zemljišne čestice: 352 m <sup>2</sup>   |        |      |                           |                  |           |           |       |
| 336.  | 963/3  | 107  | 963/3                     | 43               | Severovci | Severovci | 460   |
| - ukupna površina zemljišne čestice: 460 m <sup>2</sup>   |        |      |                           |                  |           |           |       |
| 337.  | 963/4  | 107  | 963/4                     | 43               | Severovci | Severovci | 186   |
| - ukupna površina zemljišne čestice: 186 m <sup>2</sup>   |        |      |                           |                  |           |           |       |
| 338.  | 964/2  | 107  | 964/2                     | 43               | Severovci | Severovci | 287   |
| - ukupna površina zemljišne čestice: 287 m <sup>2</sup>   |        |      |                           |                  |           |           |       |
| 339.  | 965/2  | 107  | 965/2                     | 43               | Severovci | Severovci | 438   |
| - ukupna površina zemljišne čestice: 438 m <sup>2</sup>   |        |      |                           |                  |           |           |       |
| 340.  | 5845/1 | 6989 | 5845/1; 5845/5;<br>5845/6 | 4644; 1955; 1955 | Molve     | Molve     | 3.798 |
| - ukupna površina zemljišne čestice: 3.798 m <sup>2</sup> |        |      |                           |                  |           |           |       |
| 341.  | 5845/2 | 2895 | 5845/2; 5845/3;<br>5845/4 | 2164             | Molve     | Molve     | 3.223 |
| - ukupna površina zemljišne čestice: 3.223 m <sup>2</sup> |        |      |                           |                  |           |           |       |
| 342.  | 5846   | 4977 | 5846/1; 5846/2;<br>5846/3 | 4153             | Molve     | Molve     | 4.133 |
| - ukupna površina zemljišne čestice: 4.133 m <sup>2</sup> |        |      |                           |                  |           |           |       |
| 343.  | 5847   | 1062 | 5847/1; 5847/2;<br>5847/3 | 2186             | Molve     | Molve     | 3.575 |
| - ukupna površina zemljišne čestice: 3.575 m <sup>2</sup> |        |      |                           |                  |           |           |       |

|   |        |      |                           |      |       |       |       |
|---|--------|------|---------------------------|------|-------|-------|-------|
| 344.  | 5848   | 3590 | 5848/1; 5848/2;<br>5848/3 | 4672 | Molve | Molve | 4.535 |
| - ukupna površina zemljišne čestice: 4.535 m <sup>2</sup> |        |      |                           |      |       |       |       |
| 345.  | 5849   | 6491 | 5849/2                    | 3899 | Molve | Molve | 140   |
| - ukupna površina zemljišne čestice: 2.640 m <sup>2</sup> |        |      |                           |      |       |       |       |
| 346.  | 5850/1 | 3844 | 5850/4                    | 390  | Molve | Molve | 108   |
| - ukupna površina zemljišne čestice: 2.381 m <sup>2</sup> |        |      |                           |      |       |       |       |
| 347.  | 5850/2 | 3823 | 5850/3                    | 425  | Molve | Molve | 119   |
| - ukupna površina zemljišne čestice: 2.568 m <sup>2</sup> |        |      |                           |      |       |       |       |
| 348.  | 5851   | 710  | 5851                      | 2059 | Molve | Molve | 239   |
| - ukupna površina zemljišne čestice: 5.496 m <sup>2</sup> |        |      |                           |      |       |       |       |
| 349.  | 5852/1 | 710  | 5852/1                    | 2059 | Molve | Molve | 96    |
| - ukupna površina zemljišne čestice: 2.435 m <sup>2</sup> |        |      |                           |      |       |       |       |
| 350.  | 5852/2 | 6819 | 5852/3                    | 2223 | Molve | Molve | 90    |
| - ukupna površina zemljišne čestice: 2.435 m <sup>2</sup> |        |      |                           |      |       |       |       |
| 351.  | 5853/1 | 6819 | 5853/3                    | 2223 | Molve | Molve | 90    |
| - ukupna površina zemljišne čestice: 2.554 m <sup>2</sup> |        |      |                           |      |       |       |       |
| 352.  | 5853/2 | 4213 | 5853/4                    | 557  | Molve | Molve | 100   |
| - ukupna površina zemljišne čestice: 2.554 m <sup>2</sup> |        |      |                           |      |       |       |       |
| 353.  | 5854   | 710  | 5854                      | 2059 | Molve | Molve | 208   |
| - ukupna površina zemljišne čestice: 5.794 m <sup>2</sup> |        |      |                           |      |       |       |       |
| 354.  | 5855   | 3749 | 5855/2                    | 228  | Molve | Molve | 117   |
| - ukupna površina zemljišne čestice: 3.571 m <sup>2</sup> |        |      |                           |      |       |       |       |
| 355.  | 5856   | 3940 | 5856/2                    | 538  | Molve | Molve | 175   |
| - ukupna površina zemljišne čestice: 5.830 m <sup>2</sup> |        |      |                           |      |       |       |       |
| 356.  | 5857   | 7035 | 5857/2                    | 4177 | Molve | Molve | 130   |
| - ukupna površina zemljišne čestice: 3.543 m <sup>2</sup> |        |      |                           |      |       |       |       |
| 357.  | 5858   | 4132 | 5858/2                    | 4508 | Molve | Molve | 204   |
| - ukupna površina zemljišne čestice: 6.032 m <sup>2</sup> |        |      |                           |      |       |       |       |
| 358.  | 5859   | 2345 | 5859/2                    | 4508 | Molve | Molve | 58    |
| - ukupna površina zemljišne čestice: 1.611 m <sup>2</sup> |        |      |                           |      |       |       |       |
| 359.  | 5860   | 710  | 5860                      | 2059 | Molve | Molve | 138   |
| - ukupna površina zemljišne čestice: 3.485 m <sup>2</sup> |        |      |                           |      |       |       |       |
| 360.  | 5861   | 4316 | 5861/2                    | 3731 | Molve | Molve | 106   |
| - ukupna površina zemljišne čestice: 3.093 m <sup>2</sup> |        |      |                           |      |       |       |       |
| 361.  | 5862/1 | 6940 | 5862/4                    | 244  | Molve | Molve | 51    |
| - ukupna površina zemljišne čestice: 1.439 m <sup>2</sup> |        |      |                           |      |       |       |       |
| 362.  | 5862/2 | 7003 | 5862/3                    | 4582 | Molve | Molve | 69    |

|  |      |     |        |      |       |                |     |                  |
|--|------|-----|--------|------|-------|----------------|-----|------------------|
| - ukupna površina zemljišne čestice:                                   |      |     |        |      | 1.849 | m <sup>2</sup> |     |                  |
| 363.   | 5864 | 936 | 5864/2 | 3638 | Molve | Molve          | 747 |                  |
| - ukupna površina zemljišne čestice:                                   |      |     |        |      |       |                |     | 4.747            |
| <b>Ukupna površina zemljišnih čestica na kojima se daje koncesija:</b> |      |     |        |      |       |                |     | <b>1.028.964</b> |